



**AUTORSKA PRACOWNIA PROJEKTOWA**  
ARCHITEKT DOROTA KRZYŻANOWSKA  
33-100 TARNÓW  
UL. TUCHOWSKA 25 A  
TEL./FAX /014/ 626 80 90  
TEL. KOM. 604 257 169  
e - mail archdk@wp.pl

## PROJEKT

OPRACOWANIE: **PROJEKT BUDOWLANO-WYKONAWCZY**

OBIEKT: **BUDYNEK REMIZY OSP W ŻABNIE**

TEMAT: **REMONT ELEWACJI NA BUDYNKU REMIZY OSP  
W ŻABNIE**

LOKALIZACJA: **ŻABNO, DZ. NR 876**

---

INWESTOR: **GMINA ŻABNO  
33-240 ŻABNO, UL. WŁADYSŁAWA JAGIEŁŁY 1**

---

PROJEKTOWAŁ: **mgr inż. arch. DOROTA KRZYŻANOWSKA**  
Nr upr. BUA-NB 83/46/31/90

SPRAWDZIŁ: **mgr inż. arch. BOGDAN TWORZYDŁO**  
Nr upr. UAN 83/46/75/85

OPRACOWAŁ: **mgr inż. SŁAWOMIR BURZA**

DATA WYKONANIA: **KWIECIEŃ 2011r.**

## **Opracowanie zawiera:**

**1.0.** Opis techniczny.

**2.0.** Rysunki projektowe.

<b>2.1.</b>	Lokalizacja	skala 1:1000
<b>2.2.</b>	Elewacja południowa – stan istniejący	skala 1:100
<b>2.3.</b>	Elewacja zachodnia – stan istniejący	skala 1:100
<b>2.4.</b>	Elewacja północna – stan istniejący	skala 1:100
<b>2.5.</b>	Elewacja południowa – prace remontowe	skala 1:100
<b>2.6.</b>	Elewacja zachodnia – prace remontowe	skala 1:100
<b>2.7.</b>	Elewacja północna – prace remontowe	skala 1:100
<b>2.8.</b>	Elewacja południowa – stan docelowy	skala 1:100
<b>2.9.</b>	Elewacja zachodnia – stan docelowy	skala 1:100
<b>2.10.</b>	Elewacja północna – stan docelowy	skala 1:100
<b>2.11.</b>	Elewacja południowa – kolorystyka	skala 1:100
<b>2.12.</b>	Elewacja zachodnia – kolorystyka	skala 1:100
<b>2.13.</b>	Elewacja północna – kolorystyka	skala 1:100

# **Opis techniczny**

## **1.1. Podstawa opracowania.**

- zlecenie i umowa z inwestorem
- wytyczne inwestora
- inwentaryzacja obiektu
- dokumentacja fotograficzna
- Rozporządzenie Ministra Infrastruktury z dnia 12.04.2002r. w sprawie warunków technicznych, jakim powinny odpowiadać budynki i ich usytuowanie (Dz. U. Nr 75, poz. 690 z późniejszymi zmianami)

## **1.2. Przedmiot opracowania.**

Przedmiotem opracowania jest projekt remontu elewacji budynku remizy OSP w Żabnie.

## **1.3. Lokalizacja.**

Budynek objęty opracowaniem zlokalizowany jest w Żabnie na dz. nr 876.

## **1.4. Opis zagospodarowania działki**

### **1.4.1. Opis istniejącego stanu zagospodarowania działki.**

Budynek objęty inwestycją umiejscowiony jest na działce nr 876. Przez działkę przebiegają sieci gazowa, energetyczna. Działka częściowo ogrodzona jest od strony północnej. Wjazd na działkę z drogi powiatowej od strony wschodniej.

### **1.4.2. Projektowane zagospodarowanie działki.**

Projekt nie obejmuje elementów zagospodarowania działki.

### **1.4.3. Inne dane o działce, oddziaływanie na środowisko.**

Teren inwestycji nie jest objęty ochroną konserwatorską, i nie jest też terenem górniczym.

Inwestycja, poprzez zastosowaną technologię, rozwiązania techniczne i zabezpieczenia, nie spowoduje zagrożenia dla środowiska.

Inwestycja zlokalizowana jest poza obszarami objętymi szczególną ochroną ze względu na walory przyrodnicze. Obiekt nie będzie wyróżniał się architektonicznie od otoczenia, został prawidłowo wkomponowany w otoczenie. Inwestycja ze względu na swój rodzaj, wielkość i lokalizację nie wpływa na dobra kultury, klimat, świat roślinny i zwierzęcy. Inwestycja nie wymaga wycinki drzew ani krzewów.

Projektowana inwestycja:

- nie utrudnia dostępu do drogi publicznej właścicielom sąsiednich działek
- nie pozbawia ich możliwości korzystania z mediów
- nie powoduje uciążliwości spowodowanych przez hałas, wibrację i zakłócenia elektryczne oraz zanieczyszczenie powietrza, wody lub gleby

## **1.5. Zakres opracowania.**

Zakres opracowania obejmuje prace na zewnątrz budynku w zakresie remontu elewacji.

## 1.6. Opis stanu istniejącego.

Przedmiotowy obiekt jest budynkiem trzykondygnacyjnym z poddaszem. Na parterze budynku znajdują się garaże i pomieszczenia dla OSP. Na piętrze i poddaszu zlokalizowane są pomieszczenia biurowe.

Budynek wybudowany w technologii tradycyjnej.

Stan techniczny budynku dobry. Obiekt wymaga remontu elewacji, na której uwidocznione są w niektórych miejscach znaczne ubytki tynku, zawilgocenia gzymsu powodujące odpadanie tynku i ubytki.

## 1.7. Opis przyjętego rozwiązania architektonicznego.

Projektuje remont elewacji polegający na uzupełnieniu ubytków w tynkach, wymianie zawilgoconych cegieł w lewej lukarnie, skucie gzymsów nad oknami lukarn, skucie betonowego zadaszania nad drzwiami garażowymi i wejściem do budynku, wykonanie nowych obróbek blacharskich na gzymsach, wykuciu drzwi dodatkowych drzwi garażowych w miejscu istniejących okien, wymianie rynien i rur spustowych, dociepleniu ścian budynku styropianem gr. 10cm i wykonaniu tynków w kolorystykach opisanych na rysunkach. Projektuje się także częściową wymianę stolarki i obłożenie cokołu budynku kamieniem Romalif.

## 1.8. Dane liczbowe.

<input type="checkbox"/> Długość całkowita	22,79 m
<input type="checkbox"/> Szerokość całkowita	11,47 m
<input type="checkbox"/> Wysokość całkowita	11,94 m
<input type="checkbox"/> Powierzchnia zabudowy	289,24 m <sup>2</sup>
<input type="checkbox"/> Kubatura	2653,21 m <sup>3</sup>

## 1.9. Opis prac remontowych.

- Likwidacja szczelin /spięcie klamrami stalowymi na scianiw szczytowej elewacji, przetrarcie tynkiem dla wyrównania powierzchni podocieplenie styropianem
- remont gzymsu od strony północnej, odbicie zawilgoconych tynków, wyrównanie powierzchni przez przetrarcie nowym tynkiem pod powierzchnią styropianową gr 3.0 cm
- skucie gzymsu nad oknami w lukarnach,
- wymiana zawilgoconych, zagrzybionych cegieł w lewej lukarnie przez przemurowanie na całej powierzchni zawilgocenia, otynkowanie nowych powierzchni, uzupełnienie ubytków w tynkach,
- wymiana obróbek blacharskich na ścianach szczytowych, gzymsach na nowe z blachy stalowej powlekanej w kolorze zadaszania
- wymiana parapetów podokiennych na całej elewacji
- częściowa wymiana stolarki na tylnej ,północnej elewacji 8 okien o pow. 140x85cm/ z wmontowaniem szyb antywłamaniowych P2 oraz wymiana szyb na antywłamaniowe P2 w dwóch oknach o wym 140x85
- likwidacja krat okiennych w elewacji północnej
- skucie betonowego zadaszania nad drzwiami garażowymi i wejściowymi, przetrarcie ubytków tynkiem dla wyrównania powierzchni elewacji
- wykonanie nad istniejącym wejściem do budynku zadaszania; skucie pasa pionowego na płycie, zakończenie płyty obróbką tynkarską, następnie wykonanie konstrukcji drewnianej zadaszania i pokrycie daszku blachą dachówkopodobną analogiczną do istniejącej na dachu budynku, wykonanie obróbek blacharskich z blachy stalowej powlekanej oraz orynnowania z rurą spustową, podbicie daszku
- wymiana drzwi garażowych i drzwi wejściowych do budynku na aluminiowe z naswietłem górnym przeszklone szkłem bezpiecznym o wym 132x 23

- montaż dodatkowych drzwi garażowych w otworze wykonanym przez użytkownika obiektu w miejscu okien na elewacji frontowej
- przebudowa podjazdu z kostki brukowej 25m<sup>2</sup> przy nowo wykonanej bramie garażowej
- przebudowa schodów wejściowych do budynku, obłożenie płytami gresowymi , mrozoodpornymi kolorze szarym
- wymiana obudowy/ skrzynki metalowej/ przyłącza gazowego
- montaż rynny na gzymsie od strony południowej z włączeniem do rury spustowej
- wymiana na całym budynku orynnowania z okuciami podrynnowymi i rur spustowych na nowe z blachy stalowej powlekanej w kolorze brązowym
- likwidacja zawilgoceń na tylnej i bocznej ścianie budynku przy styku z gruntem przez wykonanie izolacji pionowej i poziomej: izolacja pionowa typu Deiterman, odkopanie fundamentu , oczyszczenie i wygładzenie powierzchni , pokrycie środkiem izolacyjnym Superflex 10, a nad terenem wykonania izolacji poziomej metodą iniekcji dwurzędowej , ciśnieniowej z odkuciem zawilgoconych tynków do wys ok. 80cm ponad zawilgocenie i oczyszczenie spoin, osuszenie i uzupełnienie systemowym tynkiem renowacyjnym
- obłożenie cokołu budynku kamieniem typu Bruk-Bet Romalit color-mix RO-1 przed uprzednim oczyszczeniem i osuszeniem
- docieplenie budynku styropianem gr. 10,0cm, wykonanie kolorystyki elewacji zgodnie z rysunkami elewacji z boniowaniem , obramowaniem okien wykonanym w styropianie przestrzennie na gr 1,0- 1.5 cm, oraz wykonanie nad oknami trójkątnych fryzów z verofillu, gotowych elementów ozdobnych typu Sto Deco
- pokrycie elewacji tynkiem akrylowym typu Sto kolor –system typu baranek o uziarnieniu 1.5
- montaż przy elewacji zabytkowej kamiennej figury Św Floriana po uprzedniej renowacji konserwatorskiej

#### **UWAGA!**

***Wszystkie roboty konstrukcyjne winny być odebrane przez inspektora nadzoru z potwierdzonym wpisem do dziennika budowy.***

***Materiały budowlane, instalacyjne i wykończeniowe powinny posiadać aprobaty i kryteria techniczne dopuszczone do stosowania – Rozporządzenie Ministra Infrastruktury z dnia 8. 11. 2004r. (Dz. U. Nr 249, poz. 2497) oraz Ustawa z dnia 16.04.2004r. o wyrobach budowlanych (Dz. U. Nr 92, poz. 881).***

# **INFORMACJA DOTYCZĄCA BEZPIECZEŃSTWA I OCHRONY ZDROWIA**

**Nazwa i adres obiektu budowlanego:**

Budynek remizy OSP  
dz. nr 876 w Żabnie

**Nazwa i adres inwestora:**

Gmina Żabno  
33-240 Żabno, ul. Władysława Jagiełły 1

**Imię i nazwisko projektanta:**

arch. Dorota Krzyżanowska  
33-100 Tarnów ul. Do Prochowni 49/11

## **Opracowanie zawiera:**

1. Zakres robót dla całego zamierzenia budowlanego oraz kolejności realizacji.
2. Wykaz istniejących obiektów budowlanych:
3. Wskazania elementów zagospodarowania działki, które mogą stwarzać zagrożenie bezpieczeństwa i zdrowia ludzi.
4. Wskazania dotyczące przewidywanych zagrożeń występujących podczas realizacji robót budowlanych, określające skale i rodzaje zagrożeń oraz miejsce i czas ich wystąpienia.
5. Wskazania sposobu prowadzenia instruktażu pracowników przed przystąpieniem do realizacji robót szczególnie niebezpiecznych.
6. Wskazanie środków technicznych i organizacyjnych, zapobiegających niebezpieczeństwom wynikającym z wykonania robót budowlanych w strefach szczególnego zagrożenia zdrowia lub w ich sąsiedztwie, w tym zapewniających bezpieczną i sprawną komunikację, umożliwiającą szybka ewakuację na wypadek pożaru, awarii i innych zagrożeń.

- I. Projektowane przedsięwzięcie inwestycyjne obejmuje remont elewacji budynku remizy OSP na dz. nr 876 w Żabnie.
- II. Na w/w działce istnieje:
  - a. budynek objęty inwestycją
- III. Istniejące zagospodarowanie terenu, na którym wykonywane będą roboty związane z realizacją projektową inwestycji nie stwarza zagrożenia bezpieczeństwa i zdrowia ludzi.
- IV. Podczas realizacji projektowanego przedsięwzięcia wykonawca robót napotyka na następujące zagrożenia:
  - prace na wysokości powyżej 5m głównie przy renowacji i wymianie rynien i rur spustowych, renowacji tynków, jak również przy robotach wykończeniowych /wymiana stolarki okiennej, wykonanie tynków elewacyjnych/
- V. Wszystkie roboty budowlane związane z realizacją inwestycji będą wykonywane przez osoby posiadające wymagane kwalifikacje stosowane do rodzaju wykonywanych robót w poszczególnych branżach.

Każdy z pracowników powinien odbyć przeszkolenie w zakresie BHP na danym stanowisku pracy, jednocześnie przed przystąpieniem do robót należy wszystkich pracowników poinformować o mogących wystąpić lub występujących zagrożeniach jak również pouczyć o zasadach postępowania w przypadku wystąpienia zagrożenia.

Wszystkie w/w informacje winny być zawarte w sporządzonym przez kierownika budowy „Planie bezpieczeństwa i ochrony zdrowia” **BIOZ**.
- VI. W celu przeciwdziałania niebezpieczeństwom wynikającym z prowadzenia robót budowlanych należy:
  - zabezpieczyć teren budowy z uniemożliwieniem wejścia osobom postronnym, wygrodzić plac budowy tymczasowym ogrodzeniem, oznakować tablicami ostrzegawczymi
  - podczas wykonywania robót budowlanych konieczne jest stosowanie środków ochrony indywidualnej
  - wykonać odpowiednie zabezpieczenia przy pracach na wysokości

Podczas realizacji projektowanej inwestycji należy w szczególności stosować się do wymagań określonych w n/w aktach prawnych:

1. Ustawa z dnia 26 czerwca 1974 roku- Kodeks pracy (Dz. U. 1998r. Nr 21, poz. 94 z późniejszymi zmianami ).
2. Ustawa z dnia 7 lipca 1994- Prawo budowlane jednolity tekst (Dz. U. z 2006r. Nr 156, poz. 1118 z późniejszymi zmianami).
3. Rozporządzenie Ministra Pracy i Polityki Socjalnej z dnia 26 września 1996r. w sprawie szczegółowych zasad szkolenia w dziedzinie bezpieczeństwa i higieny pracy (Dz. U. z 1997r. Nr 62, poz. 844).
4. Rozporządzenie Ministra Pracy i Polityki Socjalnej z dnia 28 maja 1996r. w sprawie szczegółowych zasad szkolenia w dziedzinie bezpieczeństwa i higieny pracy ( Dz. U. z Nr 62, poz. 285).
5. Rozporządzenie Ministra gospodarki z dnia 20 września 2001r. w sprawie bezpieczeństwa i higieny pracy podczas eksploatacji maszyn i innych urządzeń do robót ziemnych, budowlanych i drogowych (Dz. U. z 2000r. Nr 118, poz. 1263).



6. Rozporządzenie Ministra Pracy i Polityki Społecznej z dnia 14 marca 2000r. w sprawie bezpieczeństwa i higieny pracy przy ręcznych pracach transportowych.(Dz. U. z 2000r. Nr26, poz. 313).
7. Rozporządzenie Ministra Pracy i Polityki Socjalnej z dnia 28 maja 1996r. w sprawie rodzajów prac, które powinny być wykonywane, przez co najmniej dwie osoby (Dz. U. z 1996r. Nr 62, poz. 288).
8. Rozporządzenie ministra infrastruktury z dnia 23 czerwca 2003 r. w sprawie informacji dotyczącej bezpieczeństwa i ochrony zdrowia oraz planu bezpieczeństwa i ochrony zdrowia(Dz. U. z 2003r. Nr120, poz. 1126).
9. Rozporządzenie Ministra Infrastruktury z dnia 6 lutego 2003r. w sprawie bezpieczeństwa i higieny pracy podczas wykonania robót budowlanych (Dz. U. z 2003r. Nr 47 poz. 401).

# LOKALIZACJA REMONTOWANEGO OBIEKTU OSP

INWESTOR:  
GMINA ŻABNO

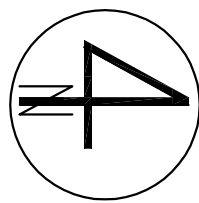

SKALA 1:500

- 1. BUDYNEK STRAŻY POŻARZEJ OBJĘTY REMONTEM
- 2. PLAC MANEWROWY
- 3. ISTNIEJĄCE PLANTY
- 4. KOŚCİÓŁ
- 5. DZWONNICA
- 6. PARKING

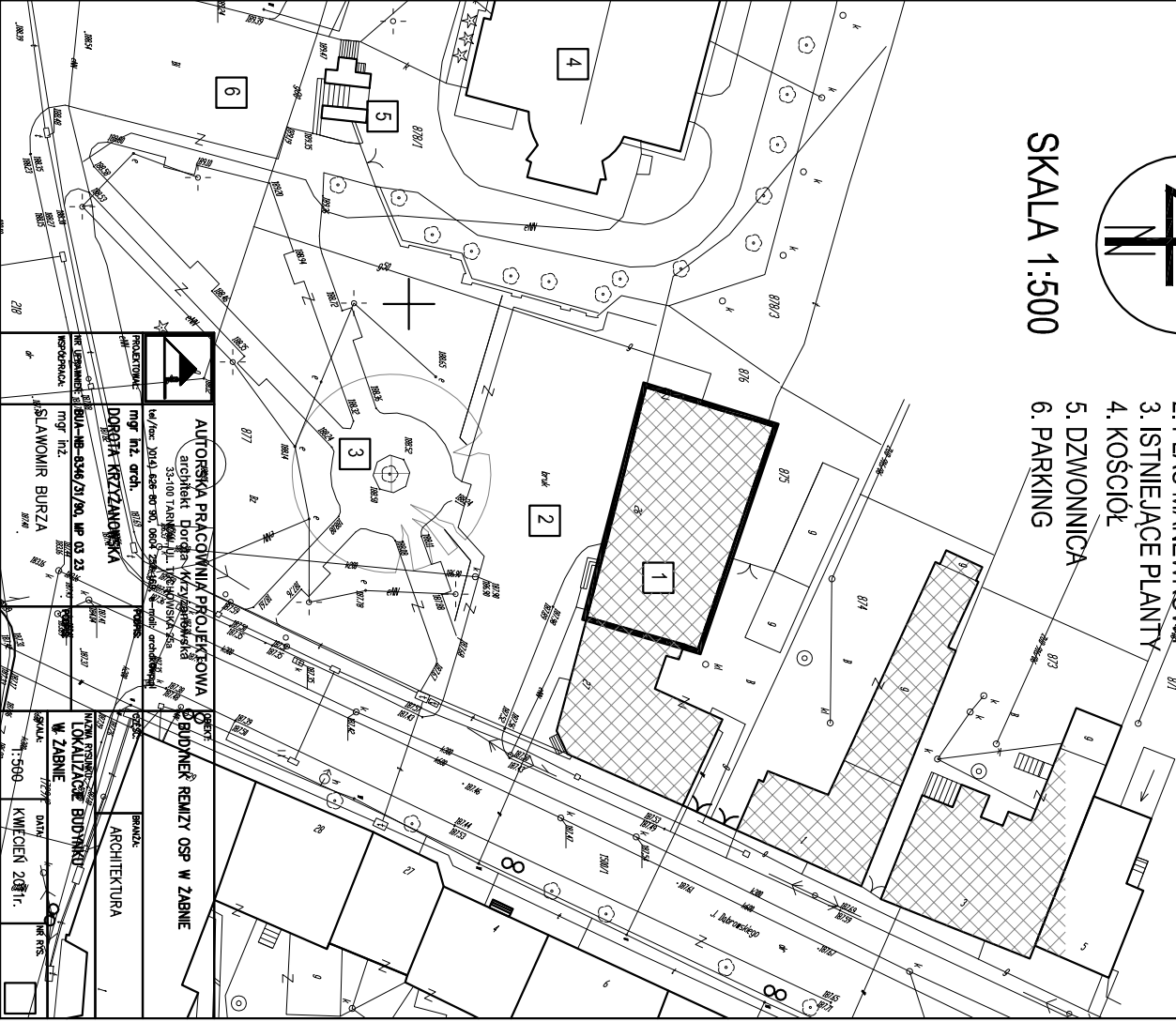

**AUTORSKA PRACOWNIA PROJEKTOWA**  
architekt Dorota Kozłowska  
33-100 TARNOPOL, KRAKOWSKA 75A  
tel./fax: 014 426 80 20, 0603 734 444  
mobi: 0603 734 444  
www.creol.pl

**DOROTA KOZŁOWSKA**  
mgr inż. arch.  
14/05c/2014/426-80-20/0603-734-444

**PROJEKTOWA**  
MAGNUS

**W ZABNIE**  
KWIŹCOWA 28/1.  
71-720  
59-599

**ARCHITEKTURA**  
BUDOWNICTWO

**BUDYNEK REMIZY OSP W ZABNIE**

# ELEWACJA POŁUDNIOWA

skala 1:100

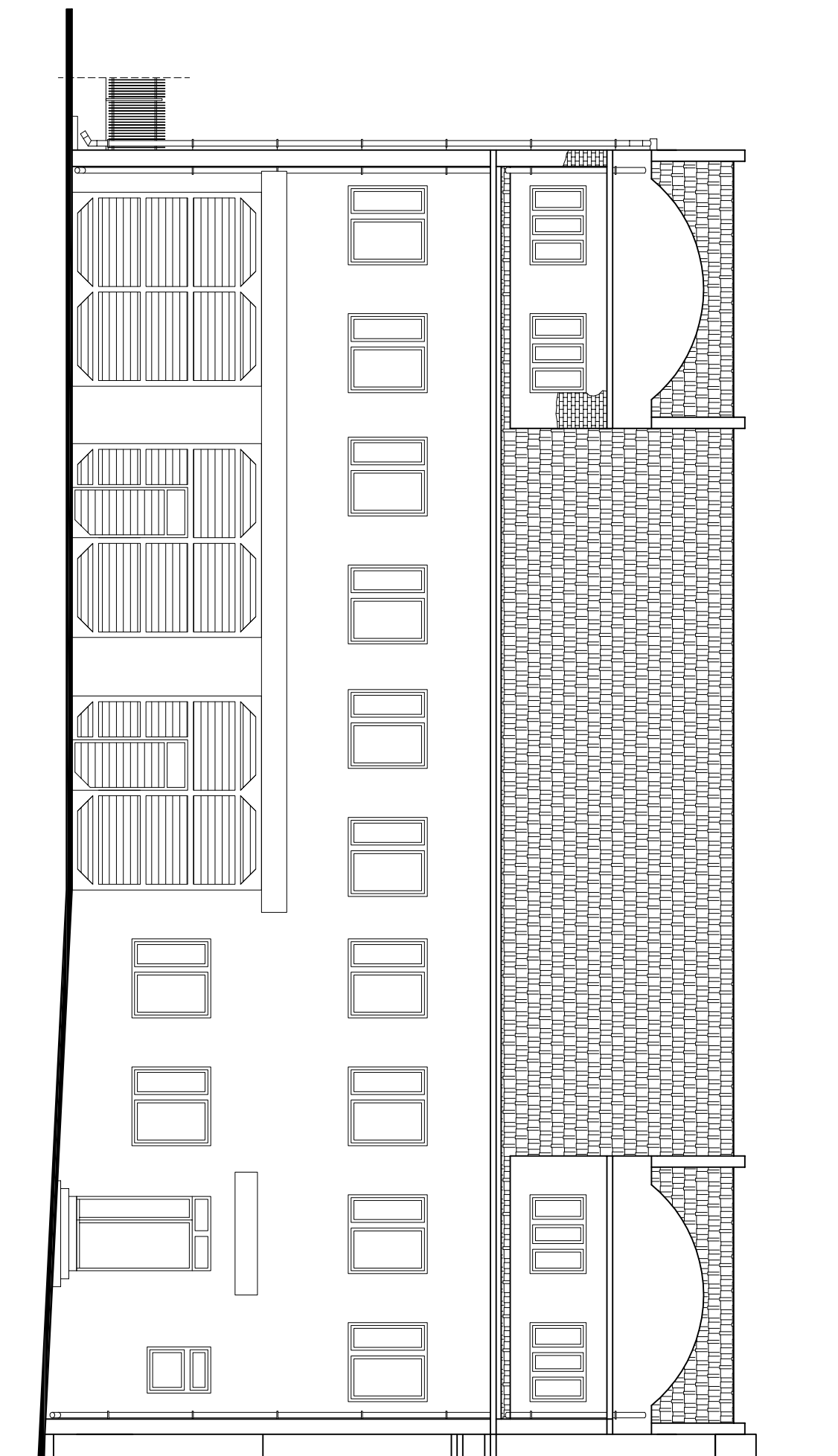

## ELEWACJA POŁUDNIOWA - stan istniejący

skala 1:100

	<b>AUTORSKA PRACOWNIA PROJEKTOWA</b> architekt Dorota Krzyżanowska 33-100 TARNÓW, UL. TUCHOŃSKA 25a tel./fax: (14) 626 80 90, 0604 257 169, e-mail: architekt@wp.pl	OBIEKT: BUDYNEK REMIZY OSP W ZABNIE
PROJEKTOWAŁ: mgr inż. archt.	PROJEKS: DOROTA KRZYŻANOWSKA	CZĘŚĆ: ARCHITEKTURA
NR UPRAWNIENIA: OPRACOWAŁ: mgr inż.	BUA-NB-8346/31/90, MP 03 23 mgr inż. SŁAWOMIR BURZA	NAZWA RYSUNKU: ELEWACJA POŁUDNIOWA – stan istniejący
		SKALA: 1:100
		DATA: KWIECIEŃ 2011r.
		NR RYS. <input type="checkbox"/>

ZASTRZEŻENIE: WSZELKIE PRAWA WYNIKAJĄCE Z PRAWA AUTORSKIEGO. RYSUNEK NINIEJSZY NIE MOŻE BYĆ PRZERYSOWANY, UZUPEŁNIANY, POMIANY LUB ODSTĄPIONY BEZ ZGODY JEDNOSTKI AUTORSKIEJ.

# ELEWACJA ZACHODNIA

skala 1:100

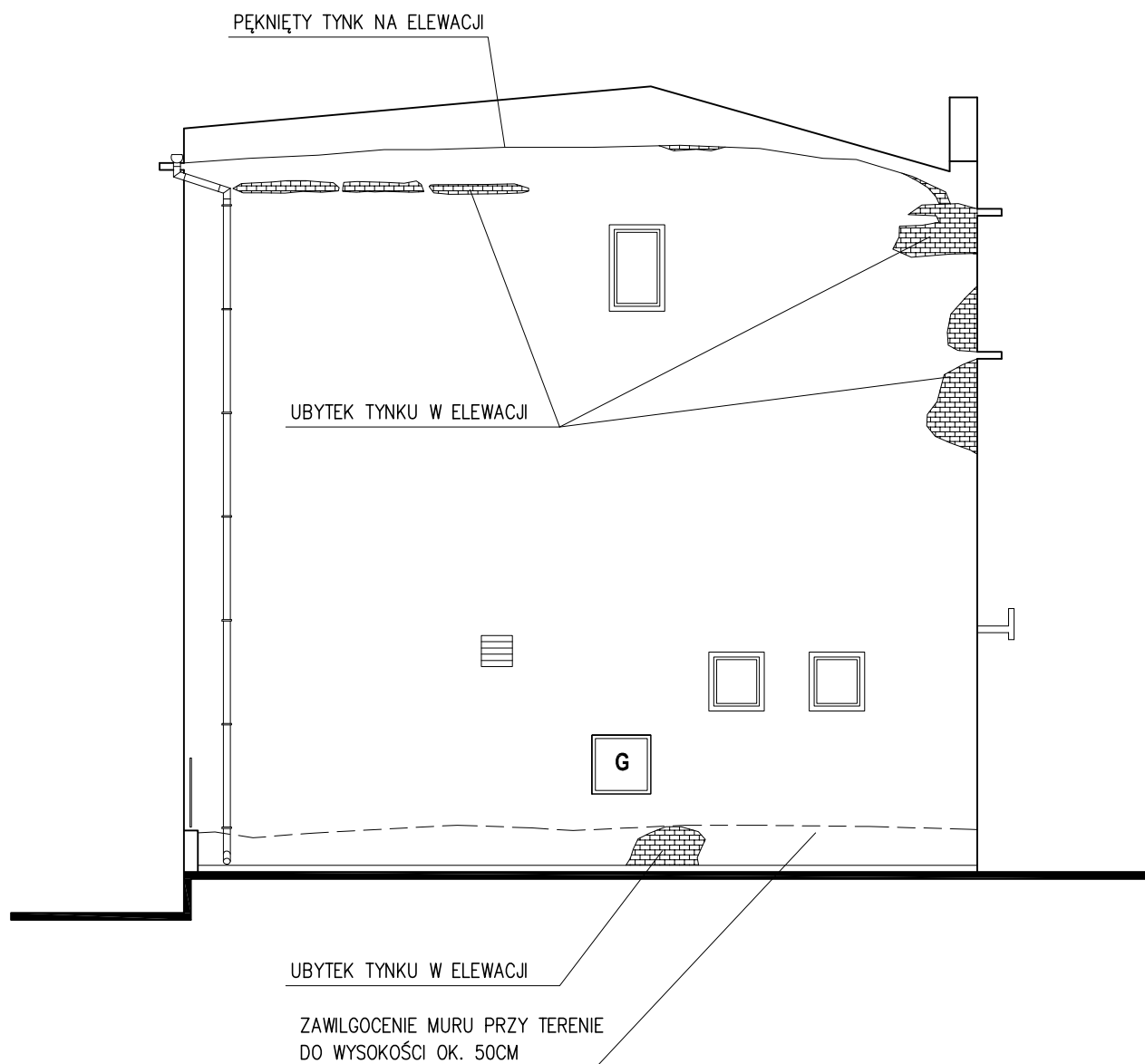

# ELEWACJA ZACHODNIA - stan istniejący

skala 1:100

	<b>AUTORSKA PRACOWNIA PROJEKTOWA</b> architekt Dorota Krzyżanowska 33-100 TARNÓW, UL. TUCHOWSKA 25a tel/fax: (14) 626 80 90, 0604 257 169, e-mail: archdk@wp.pl		OBIEKT: BUDYNEK REMIZY OSP W ŻABNIE	
	PROJEKTOWAŁ: mgr inż. arch. DOROTA KRZYŻANOWSKA	PODPIS	CZEŚĆ:	BRANŻA: ARCHITEKTURA
NR UPRAWNIENI: OPRACOWAŁ: mgr inż. SŁAWOMIR BURZA	BUA-NB-8346/31/90, MP 03 23	PODPIS	NAZWA RYSUNKU: ELEWACJA ZACHODNIA – stan istniejący	
		SKALA: 1:100	DATA: KWIECIEŃ 2011r.	NR RYS. <input type="checkbox"/>
ZASTRZEGA SIĘ WSZELKIE PRAWA WYNIKAJĄCE Z PRAWA AUTORSKIEGO. RYSUNEK NINIEJSZY NIE MOŻE BYĆ PRZERYSOWANY, UZUPEŁNIANY, POWIELANY LUB ODSTĄPIONY BEZ ZGODY JEDNOSTKI AUTORSKIEJ.				

# ELEWACJA PÓŁNOCNA

skala 1:100

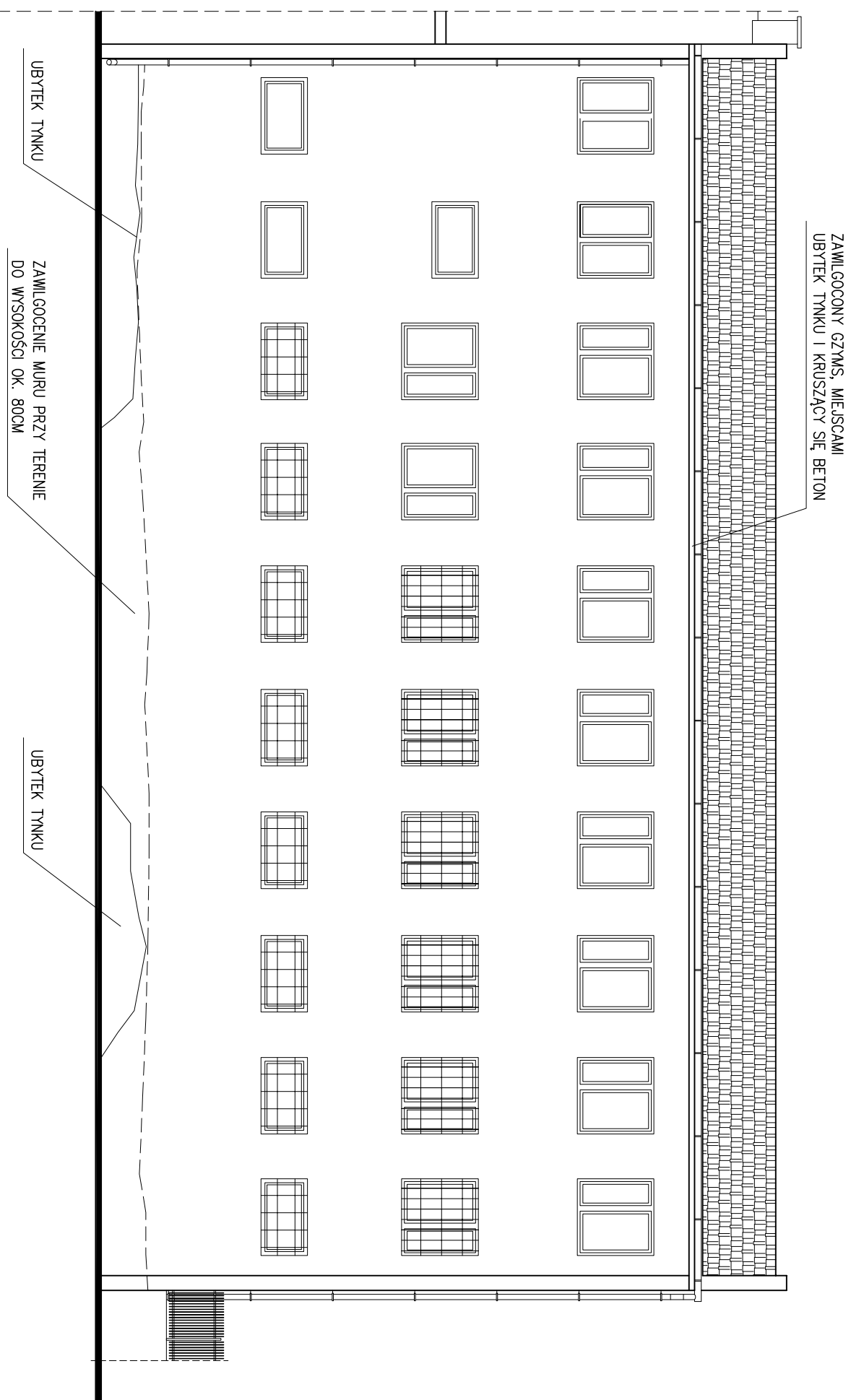

## ELEWACJA PÓŁNOCNA - stan istniejący

skala 1:100

	<b>AUTORSKA PRACOWNIA PROJEKTOWA</b> architekt Dorota Krzyżanowska 33-100 TARNOW, UL. TUCHOŃSKA 23a tel./fax: (14) 626 80 90, 0604 257 169, e-mail: architekt@wp.pl	OBIEKT: BUDYNEK REMIZY OSP W ZABNIE
PROJEKTOWAŁ: mgr inż. archt.	PROJEKS: DOROTA KRZYŻANOWSKA	CZĘŚĆ: ARCHITEKTURA
NR UPRAWNIENIA: BIA-NB-8346/31/90, MP 03 23 mgr inż.	PROJEKS: SŁAWOMIR BURZA	NAZWA RYSUNKU: ELEWACJA PÓŁNOCNA – stan istniejący
ZASTRZEŻENIA: PRZERYSOWANY, UZUPEŁNIANY, POMIANY LUB ODSTĄPIONY BEZ ZGODY JEDNOSTKI AUTORSKIEJ.	SKALA: 1:100	DATA: KWIECIEŃ 2011r.
		NR RYS. <input type="checkbox"/>

# ELEWACJA POŁUDNIOWA

skala 1:100

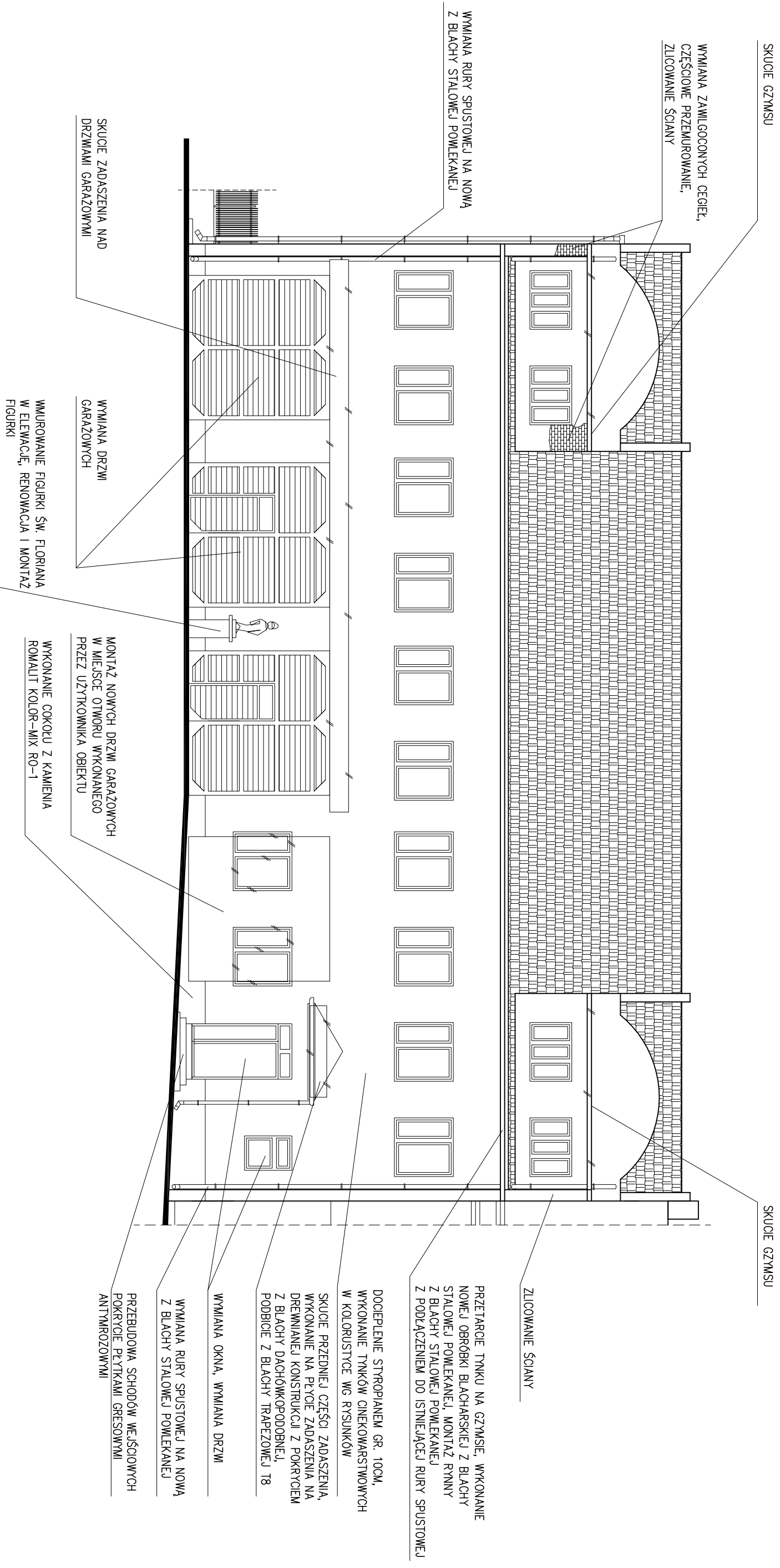

# ELEWACJA POŁUDNIOWA - prace remontowe

skala 1:100

		<b>AUTORSKA PRACOWNIA PROJEKTOWA</b> architekt Dorota Krzyżanowska 33-100 TARNÓW, UL. TUCHOŃSKA 23a tel./fax: (14) 626 80 90, 0604 257 169, e-mail: architek@wp.pl		OBIEKT: BUDYNEK REMIZY OSP W ZABNIE	
PROJEKTOWAŁ:	mjr inż. arch. PRODRS	CZĘŚĆ:	BRANŻA: ARCHITEKTURA		
NR UPRAWNIENIA:	DOROTA KRZYŻANOWSKA BIA-NB-8346/31/90, MP 03 23	OPRACOWAŁ:	NAZWA RYSUNKU: ELEWACJA POŁUDNIOWA – prace remontowe		
OPRACOWAŁ:	mjr inż. SŁAWOMIR BURZA	OPRACOWAŁ:	SKALA: 1:100		
OPRACOWAŁ:	mjr inż. arch. BOGUSŁAW TWORZYDŁO UAN 83/46/75/85, MP 06 09	OPRACOWAŁ:	DATA: KWIECIEŃ 2011r.		
OPRACOWAŁ:	mjr inż. SŁAWOMIR BURZA	OPRACOWAŁ:	NR RYS.: <input type="checkbox"/>		
ZASTRZEŻA SIĘ WSZELKIE PRAWA WYNIKAJĄCE Z PRAWA AUTORSKIEGO. RYSUNEK NINIEJSZY NIE MOŻE BYĆ PRZERYSOWANY, UŻYCIENIANY, POWIELANY LUB ODSTĄPIONY BEZ ZGODY JEDNOSTKI AUTORSKIEJ.					

# ELEWACJA ZACHODNIA

skala 1:100

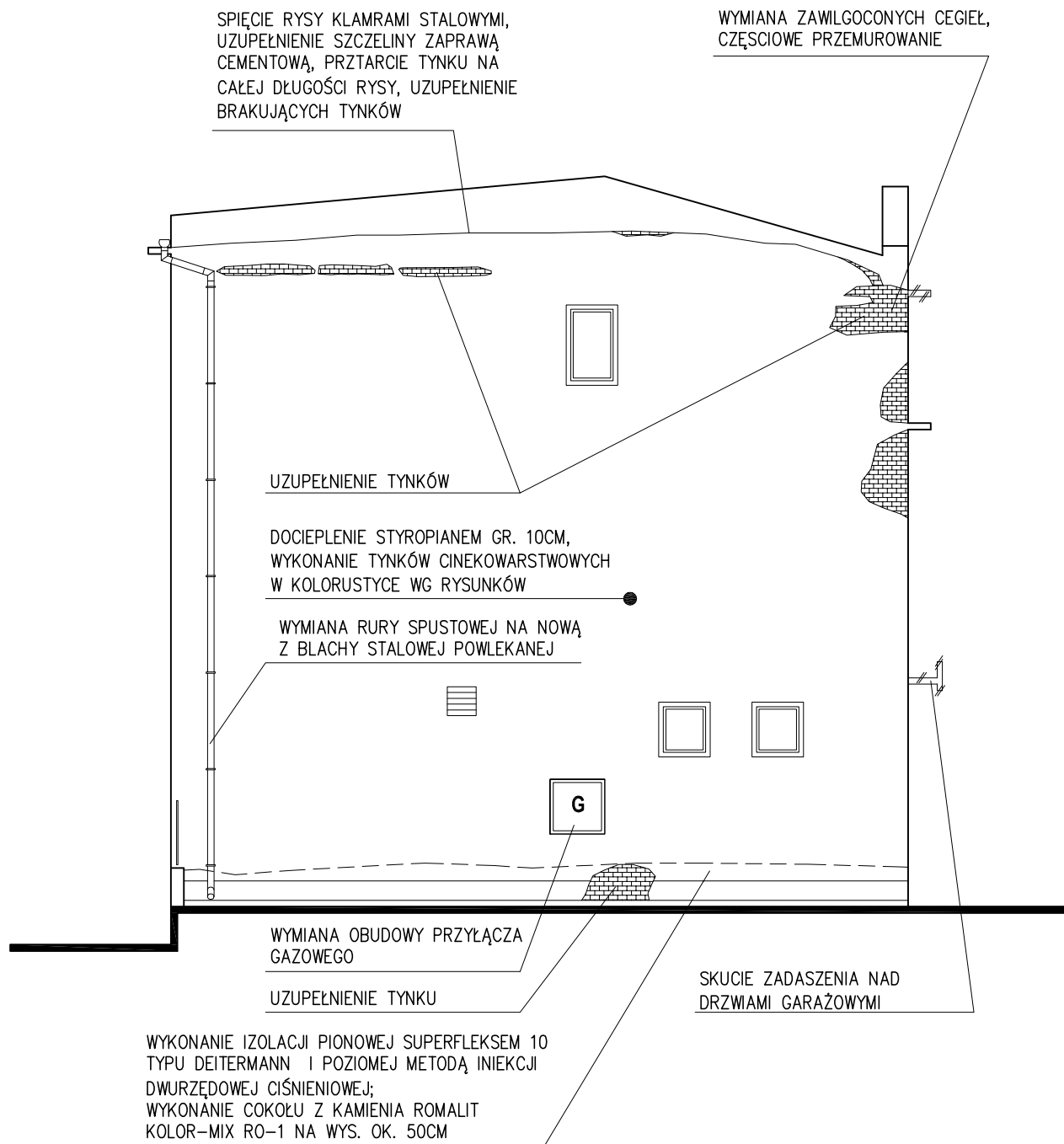

# ELEWACJA ZACHODNIA - prace remontowe

skala 1:100

	<b>AUTORSKA PRACOWNIA PROJEKTOWA</b> architekt Dorota Krzyżanowska 33-100 TARNÓW, UL. TUCHOWSKA 25a tel/fax: (14) 626 80 90, 0604 257 169, e-mail: archdk@wp.pl		OBIEKT: BUDYNEK REMIZY OSP W ŻABNIE		
	PROJEKTOWAŁ: mgr inż. arch. DOROTA KRZYŻANOWSKA BUA-NB-8346/31/90, MP 03 23	PODPIS	CZĘŚĆ:	BRANŻA: ARCHITEKTURA	
NR UPRAWNIENI:	OPRACOWAŁ: mgr inż. SŁAWOMIR BURZA	PODPIS	NAZWA RYSUNKU: ELEWACJA ZACHODNIA – prace remontowe		
SPRAWDZIŁ: mgr inż. arch. BOGUSŁAW TWORZYDŁO UAN 83/46/75/85, MP 06 09	PODPIS	SKALA: 1:100	DATA: KWIECIEŃ 2011r.	NR RYS.	<input type="checkbox"/>
ZASTRZEGA SIĘ WSZELKIE PRAWA WYNIKAJĄCE Z PRAWA AUTORSKIEGO. RYSUNEK NINIEJSZY NIE MOŻE BYĆ PRZERYSOWANY, UZUPEŁNIANY, POWIELANY LUB ODSTĄPIONY BEZ ZGODY JEDNOSTKI AUTORSKIEJ.					

# ELEWACJA PÓŁNOCNA

skala 1:100

SKUŁCIE ODPADAJĄCEGO TYNKU, UZUPEŁNIENIE  
UBITYKÓW, WYKONANIE NOWEJ OBRÓBKI  
BLACHARSKIEJ Z BLACHY STALOWEJ  
POMLEKANEJ, WYMIANA RYNNY NA NOWĄ  
Z BLACHY STALOWEJ POMLEKANEJ

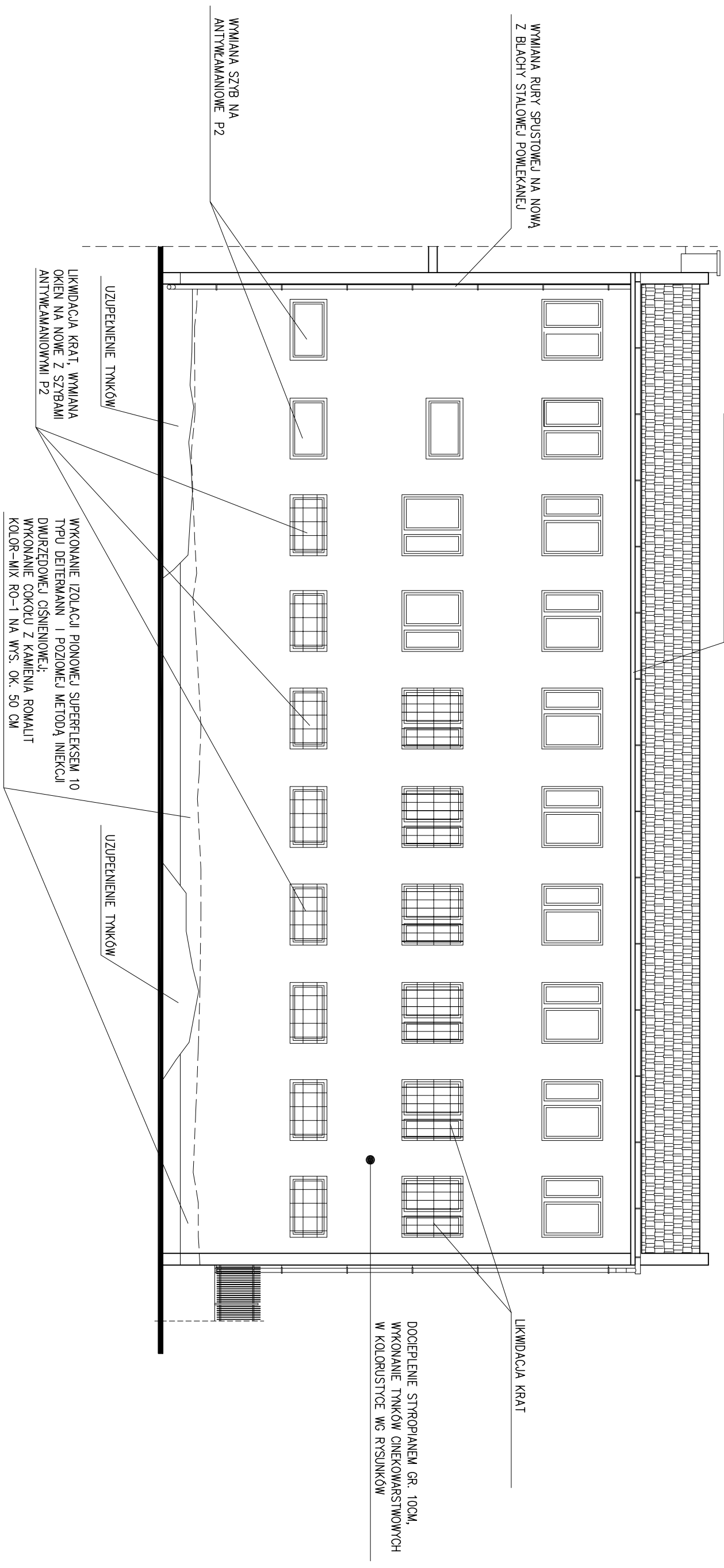

## ELEWACJA PÓŁNOCNA - prace remontowe

skala 1:100

		<b>AUTORSKA PRACOWNIA PROJEKTOWA</b> architekt Dorota Krzyżanowska 33-100 TARNÓW, UL. TUCHOŃSKA 23a tel./fax: (14) 626 80 90, 0604 257 169, e-mail: architekt@wp.pl		OBJEKT: BUDYNEK REMIZY OSP W ZABNIE	
PROJEKTOWAŁ: mjr inż. arch. DOROTA KRZYŻANOWSKA BIA-NB-8346/31/90, MP 03 23	PROJEKTOWAŁ: mjr inż. arch. DOROTA KRZYŻANOWSKA BIA-NB-8346/31/90, MP 03 23	CZĘŚĆ: ARCHITEKTURA			
OPRACOWAŁ: mjr inż. SŁAWOMIR BURZA	OPRACOWAŁ: mjr inż. SŁAWOMIR BURZA				
SPRAWDZIŁ: mgr inż. arch. BOGUSŁAW TWORZYDŁO UAN 83/46/75/85, MP 06 09	SPRAWDZIŁ: mgr inż. arch. BOGUSŁAW TWORZYDŁO UAN 83/46/75/85, MP 06 09	SKALA: 1:100	DATA: KWIECIEŃ 2011r.	NR RYS. <input type="checkbox"/>	
ZASTRZEŻA SIĘ WSZELKIE PRAWA WYNIKAJĄCE Z PRAWA AUTORSKIEGO. RYSUNEK NINIJSZY NIE MOŻE BYĆ PRZERYSOWANY, UZUPEŁNIANY, POMIANY LUB ODSTĄPIONY BEZ ZGODY JEDNOSTKI AUTORSKIEJ.					



# ELEWACJA POŁUDNIOWA

skala 1:100

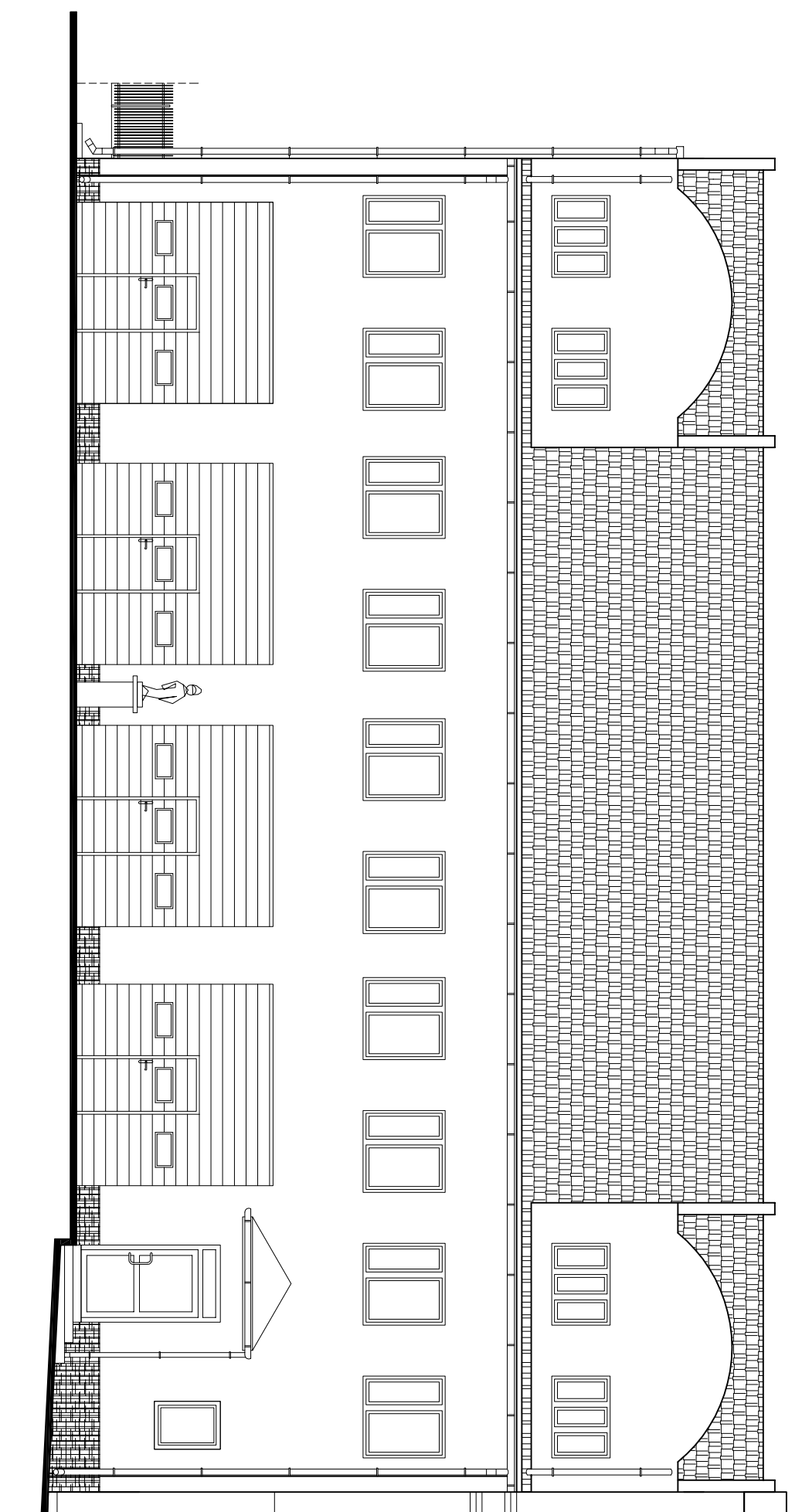

## ELEWACJA POŁUDNIOWA - stan docelowy

skala 1:100

		<b>AUTORSKA PRACOWNIA PROJEKTOWA</b> architekt Dorota Krzyżanowska 33-100 TARNÓW, UL. TUCHOŃSKA 25a tel./fax: (14) 626 80 90, 0604 257 169, e-mail: architekt@wp.pl		OBIEKT: BUDYNEK REMIZY OSP W ZABNIE	
PROJEKTOWAŁ:	mjr inż. arch. DOROTA KRZYŻANOWSKA	PROJEKS:	CZĘŚĆ:	BRANŻA: ARCHITEKTURA	
NR UPRAWNIENI:	BIA-NB-8346/31/90, MP 03 23	PROJEKS:	NAZWA RYSUNKU:	ELEWACJA POŁUDNIOWA – stan docelowy	
OPRACOWAŁ:	mjr inż. SŁAWOMIR BURZA	PROJEKS:	SKALA:	DATA:	NR RYS.
SPRAWDZIŁ:	mjr inż. arch. BOGUSŁAW TWORZYDŁO	PROJEKS:	1:100	KWIECIEŃ 2011r.	<input type="checkbox"/>
NR UPRAWNIENI:	UAN 83/46/75/85, MP 06 09	PROJEKS:	ZASTRZEŻA SIĘ WSZELKIE PRAWA WYNIKAJĄCE Z PRAWA AUTORSKIEGO. RYSUNEK NINIEJSZY NIE MOŻE BYĆ PRZERYSOWANY, UZUPEŁNIANY, POMIĘLANY LUB ODSTĄPIONY BEZ ZGODY JEDNOSTKI AUTORSKIEJ.		

# ELEWACJA ZACHODNIA

skala 1:100

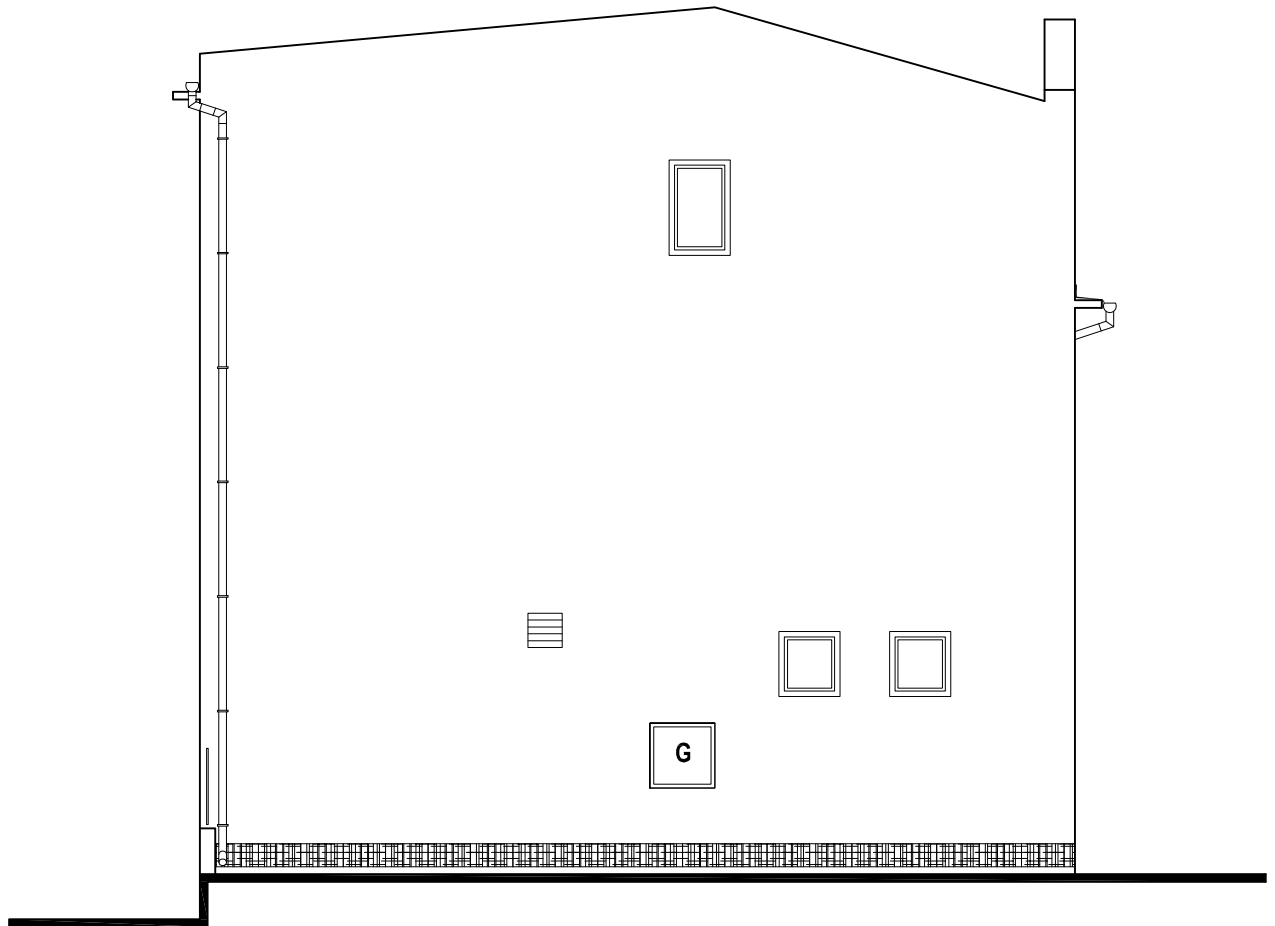

## ELEWACJA ZACHODNIA - stan docelowy

skala 1:100

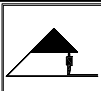
	<b>AUTORSKA PRACOWNIA PROJEKTOWA</b> architekt Dorota Krzyżanowska 33-100 TARNÓW, UL. TUCHOWSKA 25a tel/fax: (14) 626 80 90, 0604 257 169, e-mail: archdk@wp.pl		OBIEKT: BUDYNEK REMIZY OSP W ŻABNIE		
	PROJEKTOWAŁ: mgr inż. arch. DOROTA KRZYŻANOWSKA BUA-NB-8346/31/90, MP 03 23	PODPIS	CZĘŚĆ:	BRANŻA: ARCHITEKTURA	
OPRACOWAŁ: mgr inż. SŁAWOMIR BURZA	PODPIS	NAZWA RYSUNKU: ELEWACJA ZACHODNIA – stan docelowy			
SPRAWDZIŁ: mgr inż. arch. BOGUSŁAW TWORZYDŁO UAN 83/46/75/85, MP 06 09	PODPIS	SKALA: 1:100	DATA: KWIECIEŃ 2011r.	NR RYS. <input type="checkbox"/>	
ZASTRZEGA SIĘ WSZELKIE PRAWA WYNIKAJĄCE Z PRAWA AUTORSKIEGO. RYSUNEK NINIEJSZY NIE MOŻE BYĆ PRZERYSOwany, UZUPEŁNIANY, POWIELANY LUB ODSTĄPIONY BEZ ZGODY JEDNOSTKI AUTORSKIEJ.					

# ELEWACJA PÓŁNOCNA

skala 1:100

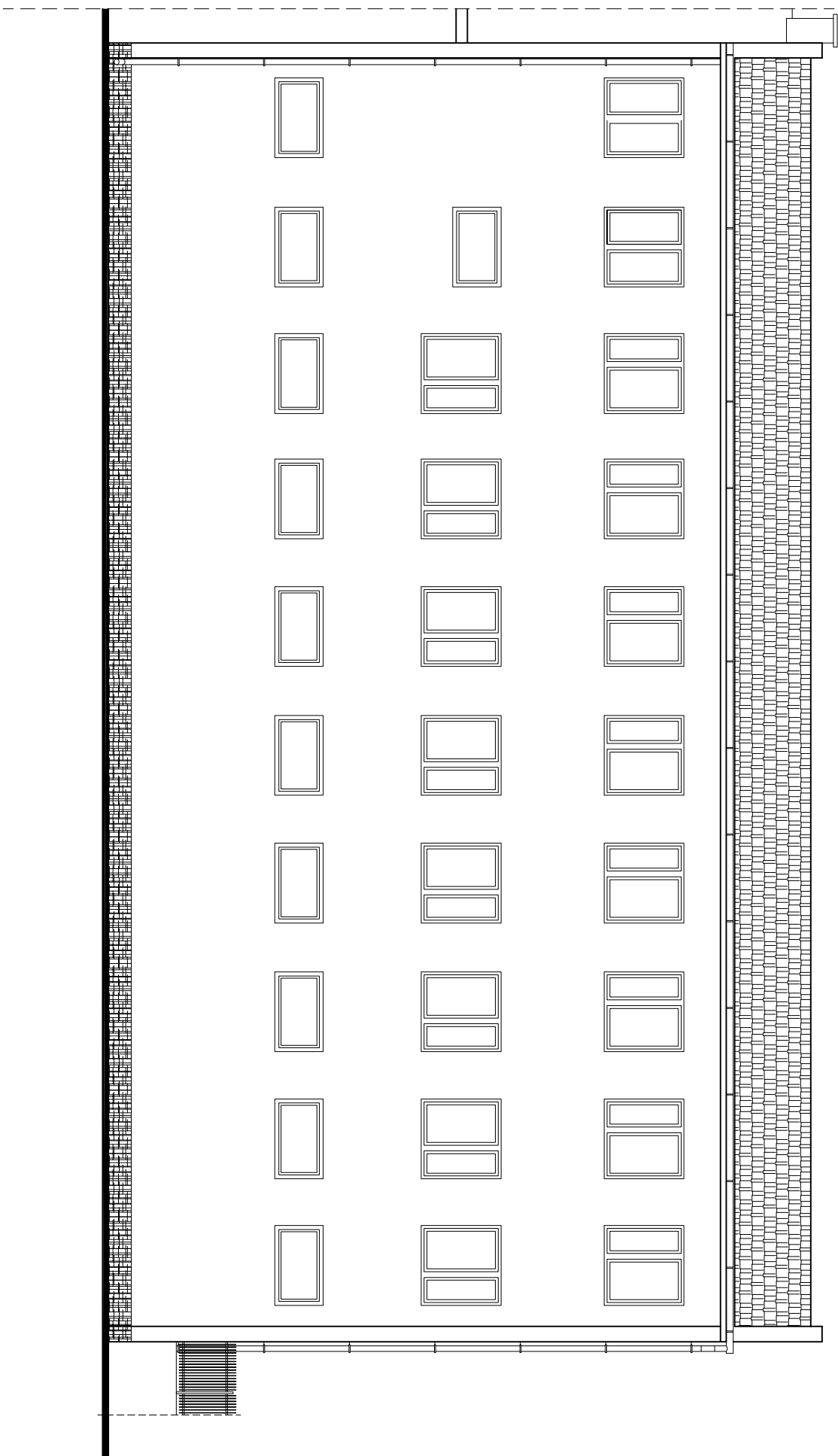

## ELEWACJA PÓŁNOCNA - stan docelowy

skala 1:100

		<b>AUTORSKA PRACOWNIA PROJEKTOWA</b> architekt Dorota Krzyżanowska 33-100 TARNÓW, UL. TUCHOŃSKA 23a tel./fax: (14) 626 80 90, 0604 257 169, e-mail: architekt@wp.pl		OBJEKT: BUDYNEK REMIZY OSP W ZABNIE	
PROJEKTOWAŁ:	mjr inż. arch. DOROTA KRZYŻANOWSKA	PROJEKS:	CZĘŚĆ:	BRANŻA: ARCHITEKTURA	
NR UPRAWNIENIA:	BUA-NB-8346/31/90, MP 03 23	PROJEKS:	NAZWA RYSUNKU:	ELEWACJA PÓŁNOCNA – stan docelowy	
OPRACOWAŁ:	mjr inż. SŁAWOMIR BURZA	PROJEKS:	SKALA:	DATA:	NR RYS.
SPRAWDZIŁ:	mjr inż. arch. BOGUSŁAW TWORZYDŁO	PROJEKS:	1:100	KWIECIEŃ 2011r.	<input type="checkbox"/>
NR UPRAWNIENIA:	UAN 83/46/75/85, MP 06 06 09	PROJEKS:	ZASTRZEŻA SIĘ WSZELKIE PRAWA WYNIKAJĄCE Z PRAWA AUTORSKIEGO. RYSUNEK NINIEJSZY NIE MOŻE BYĆ PRZERYSOWANY, UZUPEŁNIANY, POMIĘLANY LUB ODSTĄPIONY BEZ ZGODY JEDNOSTKI AUTORSKIEJ.		

# ELEWACJA POŁUDNIOWA

## wykonanie elementów ozdobnych

skala 1:100

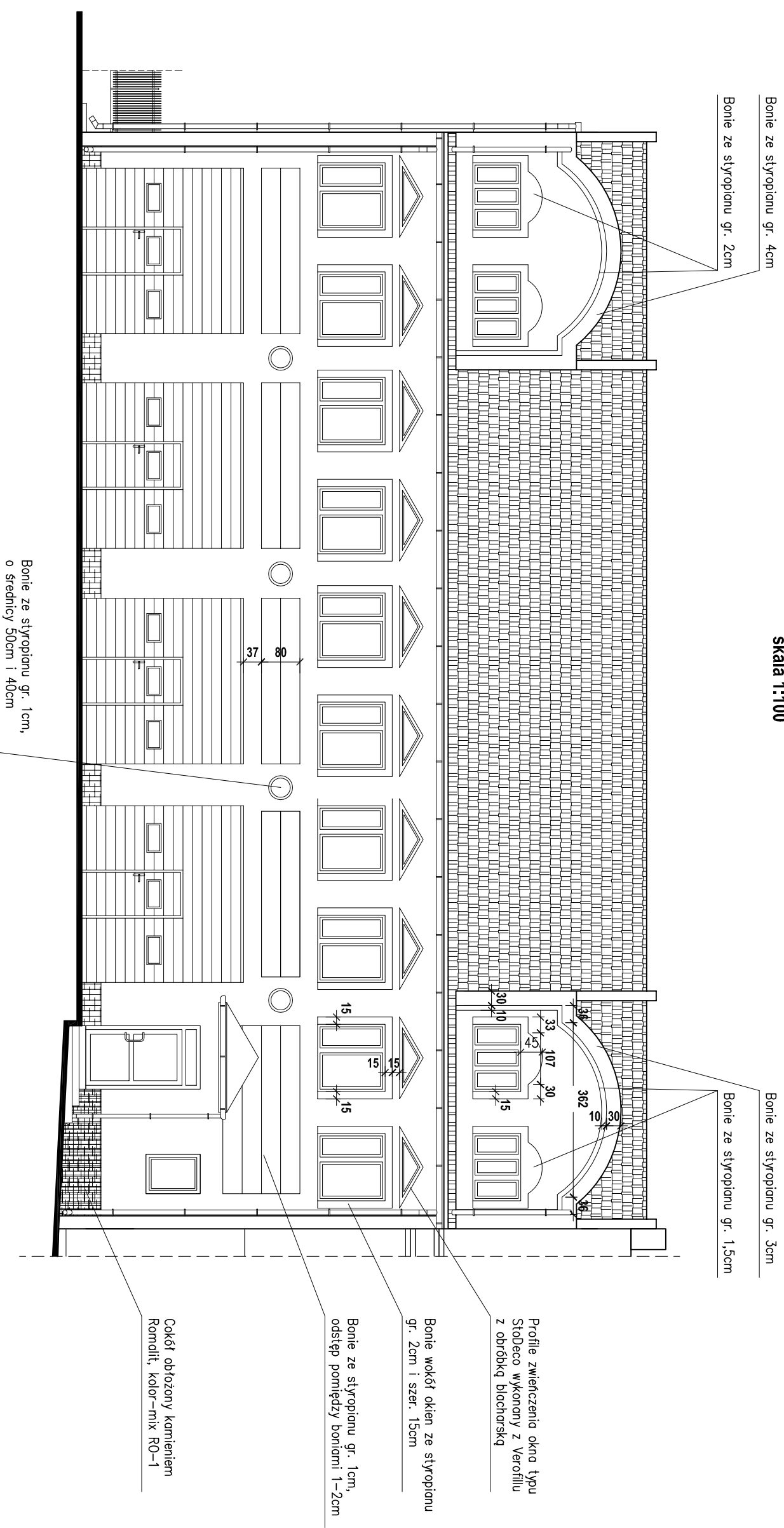

# ELEWACJA POŁUDNIOWA

## wykonanie elementów ozdobnych

skala 1:100

	<b>AUTORSKA PRACOWNIA PROJEKTOWA</b> architekt Dorota Krzyżanowska 33-100 TARNÓW, UL. TUCHOŃSKA 25a tel./fax: (14) 626 80 90, 0604 257 169, e-mail: architek@wp.pl	OBIEKT: BUDYNEK REMIZY OSP W ZABNIE
PROJEKTOWAŁ: mgr inż. arch. DOROTA KRZYŻANOWSKA BIA-NB-8348/31/90, MP 03 23	PROJEKTOWAŁ: mgr inż. arch. DOROTA KRZYŻANOWSKA BIA-NB-8348/31/90, MP 03 23	CZĘŚĆ: BRANŻA: ARCHITEKTURA
OPRACOWAŁ: mgr inż. SŁAWOMIR BURZA	OPRACOWAŁ: mgr inż. SŁAWOMIR BURZA	WYKONANIE: wzrost elementów ozdobnych
SPRAWDZIŁ: mgr inż. arch. BOGUSŁAW TWORZYDŁO UAN 83/46/75/85, MP 06 09 09	SPRAWDZIŁ: mgr inż. arch. BOGUSŁAW TWORZYDŁO UAN 83/46/75/85, MP 06 09 09	SKALA: 1:100
ZASTRZEŻA SIĘ WSZELKIE PRAWA WYNIKAJĄCE Z PRAWA AUTORSKIEGO. RYSUNEK NINIEJSZY NIE MOŻE BYĆ PRZERYSOwany, UZIPEKNIANY, POMIELANY LUB ODSĄPIANY BEZ ZGODY JEDNOSTKI AUTORSKIEJ.		DATA: KWIECIEN 2011r.

**ELEWACJA ZACHODNIA**  
**wykonanie elementów ozdobnych**  
 skala 1:100

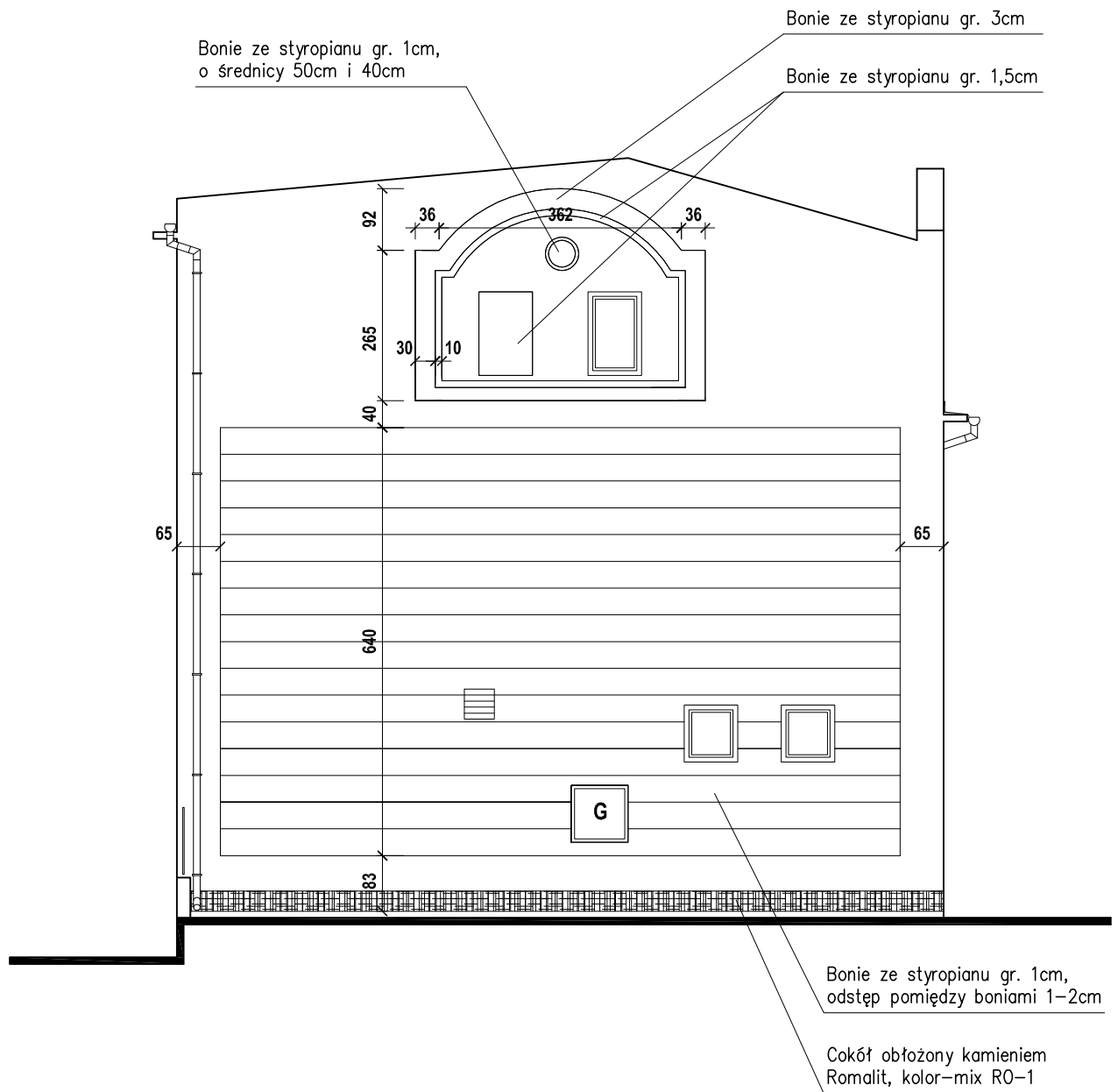

**ELEWACJA ZACHODNIA**  
**wykonanie elementów ozdobnych**  
 skala 1:100

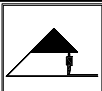
	<b>AUTORSKA PRACOWNIA PROJEKTOWA</b> architekt Dorota Krzyżanowska 33-100 TARNÓW, UL. TUCHOWSKA 25a tel/fax: (14) 626 80 90, 0604 257 169, e-mail: archdk@wp.pl		OBIEKT: BUDYNEK REMIZY OSP W ŻABNIE		
	PROJEKTOWAŁ: mgr inż. arch. DOROTA KRZYŻANOWSKA BUA-NB-8346/31/90, MP 03 23	PODPIS	CZĘŚĆ:	BRANŻA: ARCHITEKTURA	
OPRACOWAŁ: mgr inż. SŁAWOMIR BURZA	PODPIS	NAZWA RYSUNKU: ELEWACJA ZACHODNIA wykonanie elementów ozdobnych			
SPRAWDZIŁ: mgr inż. arch. BOGUSŁAW TWORZYDŁO UAN 83/46/75/85, MP 06 09	PODPIS	SKALA: 1:100	DATA: KWIECIEŃ 2011r.	NR RYS.	
ZASTRZEGA SIĘ WSZELKIE PRAWA WYNIKAJĄCE Z PRAWA AUTORSKIEGO. RYSUNEK NINIEJSZY NIE MOŻE BYĆ PRZERYŚOWANY, UZUPEŁNIANY, POWIELANY LUB ODSTĄPIONY BEZ ZGODY JEDNOSTKI AUTORSKIEJ.					

**ELEWACJA PÓŁNOCNA**  
wykonanie elementów ozdobnych  
skala 1:100

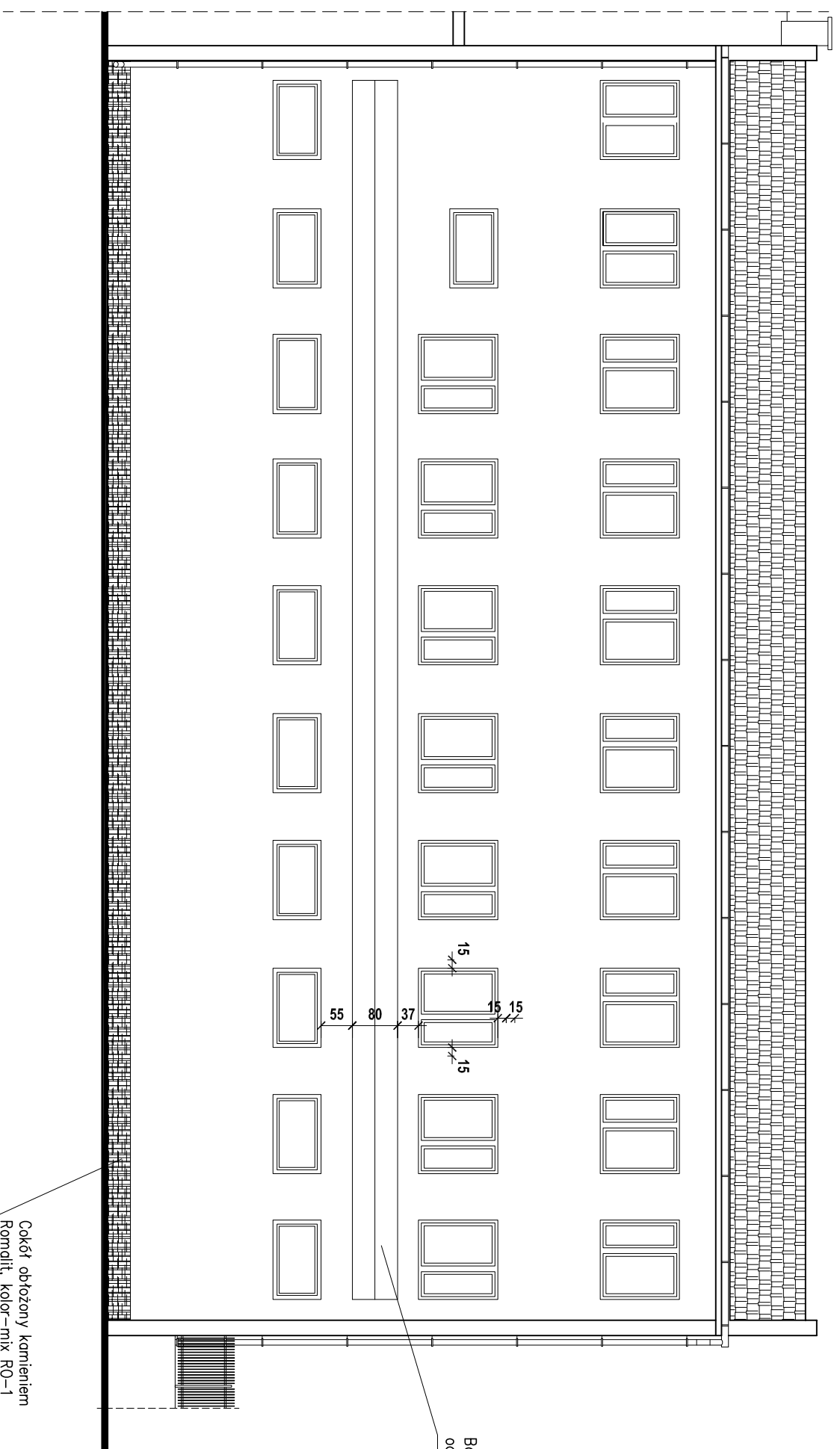

**ELEWACJA PÓŁNOCNA**  
wykonanie elementów ozdobnych  
skala 1:100

	<b>AUTORSKA PRACOWNIA PROJEKTOWA</b> architekt Dorota Krzyżanowska 33-100 TARNÓW, UL. TUCHOŃSKA 25a tel./fax: (14) 626 80 90, 0604 257 169, e-mail: architek@wp.pl	OBIEKT: BUDYNEK REMIZY OSP W ZABNIE
PROJEKTOWAŁ: mgr inż. arch. DOROTA KRZYŻANOWSKA BIA-NB-8346/31/90, MP 03 23	PROJEKTOWAŁ: mgr inż. arch. DOROTA KRZYŻANOWSKA BIA-NB-8346/31/90, MP 03 23	CZĘŚĆ: BRANŻA: ARCHITEKTURA
OPRACOWAŁ: mgr inż. SŁAWOMIR BURZA	OPRACOWAŁ: mgr inż. SŁAWOMIR BURZA	NAZWA RYSUNKU: ELEWACJA PÓŁNOCNA wykonanie elementów ozdobnych
SPRAWDZIŁ: mgr inż. arch. BOGUSŁAW TWORZYDŁO UAN 83/46/75/85, MP 06 09 09	SPRAWDZIŁ: mgr inż. arch. BOGUSŁAW TWORZYDŁO UAN 83/46/75/85, MP 06 09 09	SKALA: 1:100 DATA: KWIECIEŃ 2011r.
NR UPRAWNIENIA: UAN 83/46/75/85, MP 06 09 09	NR UPRAWNIENIA: UAN 83/46/75/85, MP 06 09 09	NR RYS. <input type="checkbox"/>

ZASTRZEŻA SIĘ WSZELKIE PRAWA WYNIKAJĄCE Z PRAWA AUTORSKIEGO. RYSUNEK NINIEJSZY NIE MOŻE BYĆ PRZERYSOWANY, UZUPEŁNIANY, POMIĘLANY LUB ODSIĄPIONY BEZ ZGODY JEDNOSTKI AUTORSKIEJ.

# ELEWACJA POŁUDNIOWA

skala 1:100

BOKI I TYŁ LUKARNI W KOLORYSTYCE  
JAK PRZÓD LUKARNI

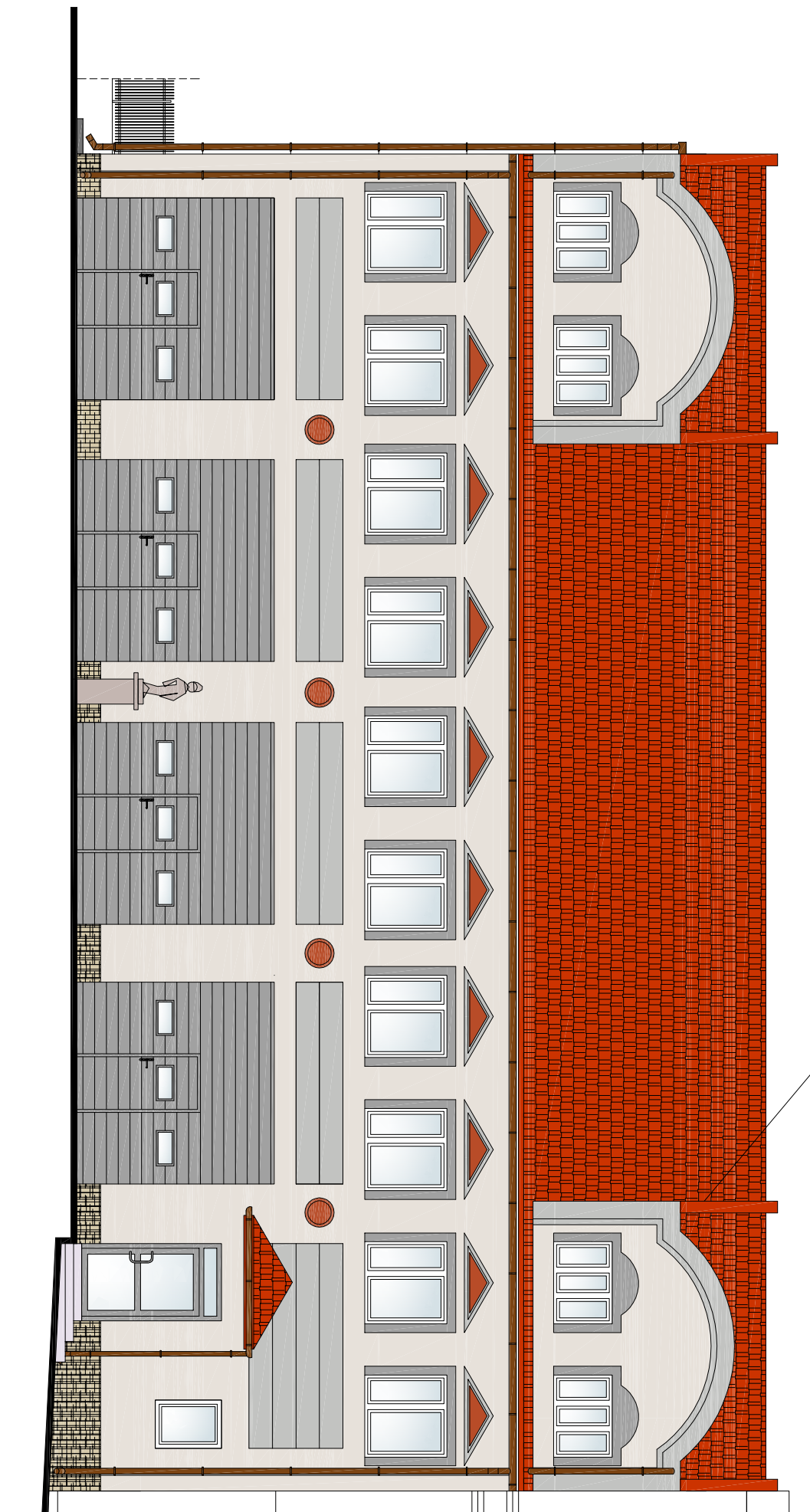

● TŁO – KOLOR BIAŁY PRZELAMANY BEŻEM

● BONIE – KOLOR GOŁĄBKOWY JASNY

● BONIE – KOLOR GOŁĄBKOWY CIEMNY

● KÓŁKA I TRÓJKĄTY – KOLOR CEGLASTO RUDY

● COKÓŁ – KAMIEŃ ROMALIT  
KOLOR – MIX RO-1

## WARIANT I

### ELEWACJA POŁUDNIOWA - kolorystyka

skala 1:100

#### UWAGA:

DOBORU KOLORU WG OKREŚLONEGO PRODUCENTA TYNKÓW NALEŻY DOKONAĆ NA ETAPIE REALIZACJI PROJEKTU Z AUTOREM PROJEKTU. ZALEGA SIĘ W CELU UZYSKANIA DOBRZEGO EFEKTU WYKONANIE TYNKÓW WYSOKOJĘJ JAKOŚCI FIRMY STOCOLOR

	<b>AUTORSKA PRACOWNIA PROJEKTOWA</b> architekt Dorota Krzyżanowska 33-100 TARNOW, UL. TUCHOWSKA 25a tel./fax: (14) 626 80 90, 0604 257 169, e-mail: archd@wp.pl	PROJEKTOWAŁ: mgr inż. arch. DOROTA KRZYŻANOWSKA	OPRACOWAŁ: mgr inż. SŁAWOMIR BURZA
--	--	---	--

OBIEKT: BUDYNEK REMIZY OSP W ZABNIE	CZEŚĆ: ARCHITEKTURA
NAZWA RYSUNKU: ELEWACJA POŁUDNIOWA – kolorystyka	SKALA: 1:100
DATA: KWIECIEŃ 2011r.	NR RYS. <input type="checkbox"/>

ZASTRZEŻA SIĘ WSZELKIE PRAWA WYNIKAJĄCE Z PRAWA AUTORSKIEGO. RYSUNEK NINIJSZY NIE MOŻE BYĆ PRZERYSOWANY, UZUPEŁNIANY, POWIELANY LUB ODSTĄPIONY BEZ ZGODY JEDNOSTKI AUTORSKIEJ.

# ELEWACJA POŁUDNIOWA

skala 1:100

BOKI I TYŁ LUKARNI W KOLORYSTYCE  
JAK PRZÓD LUKARNI

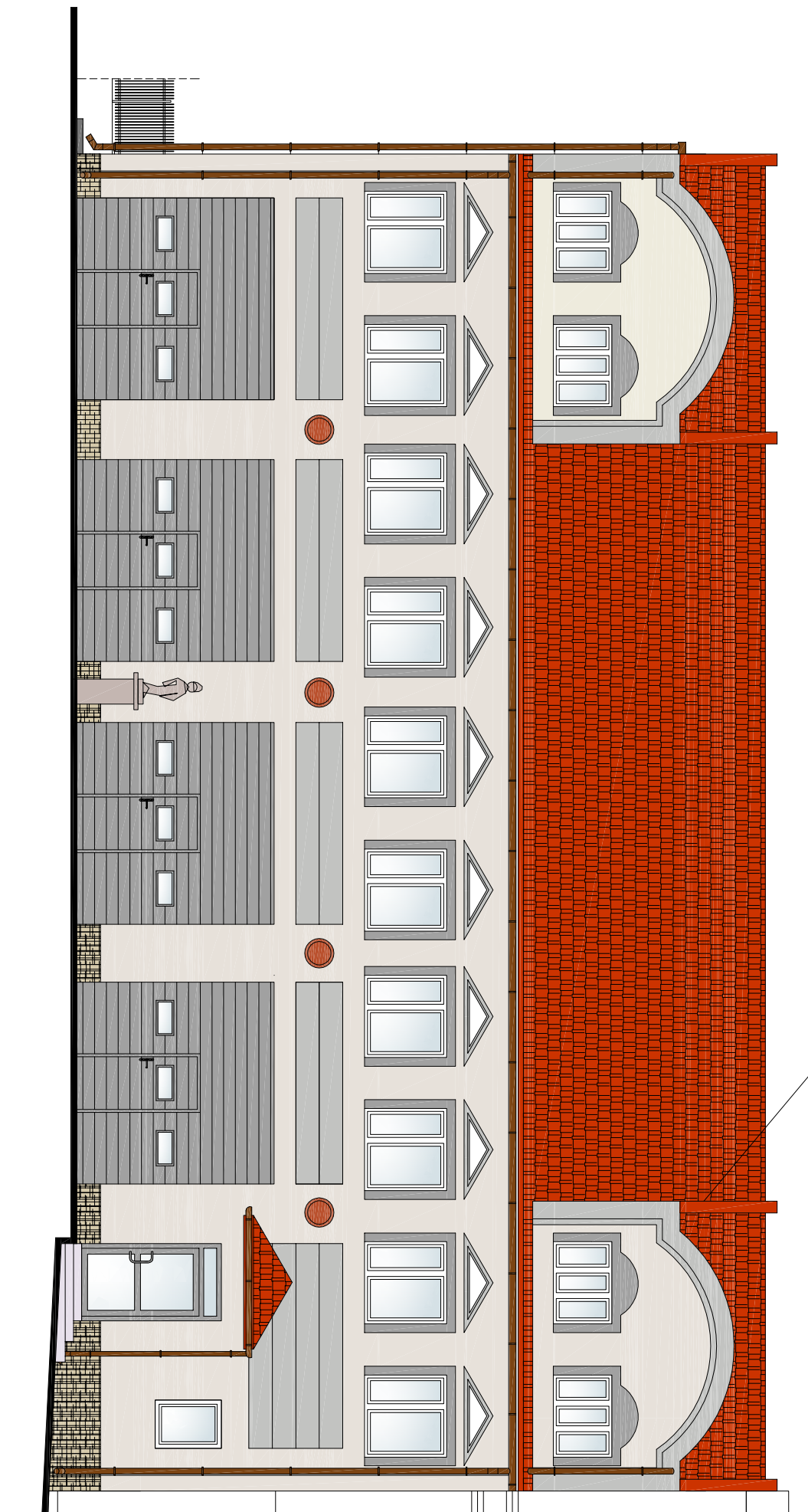

● TŁO – KOLOR BIAŁY PRZELAMANY BEŻEM

● BONIE – KOLOR GOŁĄBKOWY JASNY

● BONIE – KOLOR GOŁĄBKOWY CIEMNY

○ BONIE – KOLOR BIAŁY

● KÓŁKA – KOLOR RUDO CEGLASTY

● COKÓŁ – KAMIEŃ ROMALIT  
KOLOR-MIX RO-1

## WARIANT II

### ELEWACJA POŁUDNIOWA - kolorystyka

skala 1:100

	<b>AUTORSKA PRACOWNIA PROJEKTOWA</b> architekt Dorota Krzyżanowska 33-100 TARNOŃ, UL. TUCHOWSKA 25a tel./fax: (14) 626 80 90, 0604 257 169, e-mail: archd@wp.pl	PROJEKTOWAŁ: mgr inż. arch. DOROTA KRZYŻANOWSKA	OPRACOWAŁ: mgr inż. SŁAWOMIR BURZA	OBIEKT: BUDYNEK REMIZY OSP W ZABNIE	CZEŚĆ: ARCHITEKTURA		
ZASTRZEŻA SIĘ WSZELKIE PRAWA WYNIKAJĄCE Z PRAWA AUTORSKIEGO. RYSUNEK NINIJSZY NIE MOŻE BYĆ PRZERYSOWANY, UZUPEŁNIANY, POWIELANY LUB ODSTĄPIONY BEZ ZGODY JEDNOSTKI AUTORSKIEJ.		NR UPRAWNIEN. PRACOWNIA: BUA-NB-8346/31/90, MP 03 23	PODPIS: [Signature]	NAZWA RYSUNKU: ELEWACJA POŁUDNIOWA – kolorystyka	SKALA: 1:100	DATA: KWIECIEŃ 2011r.	NR RYS. [ ]



# ELEWACJA ZACHODNIA

skala 1:100

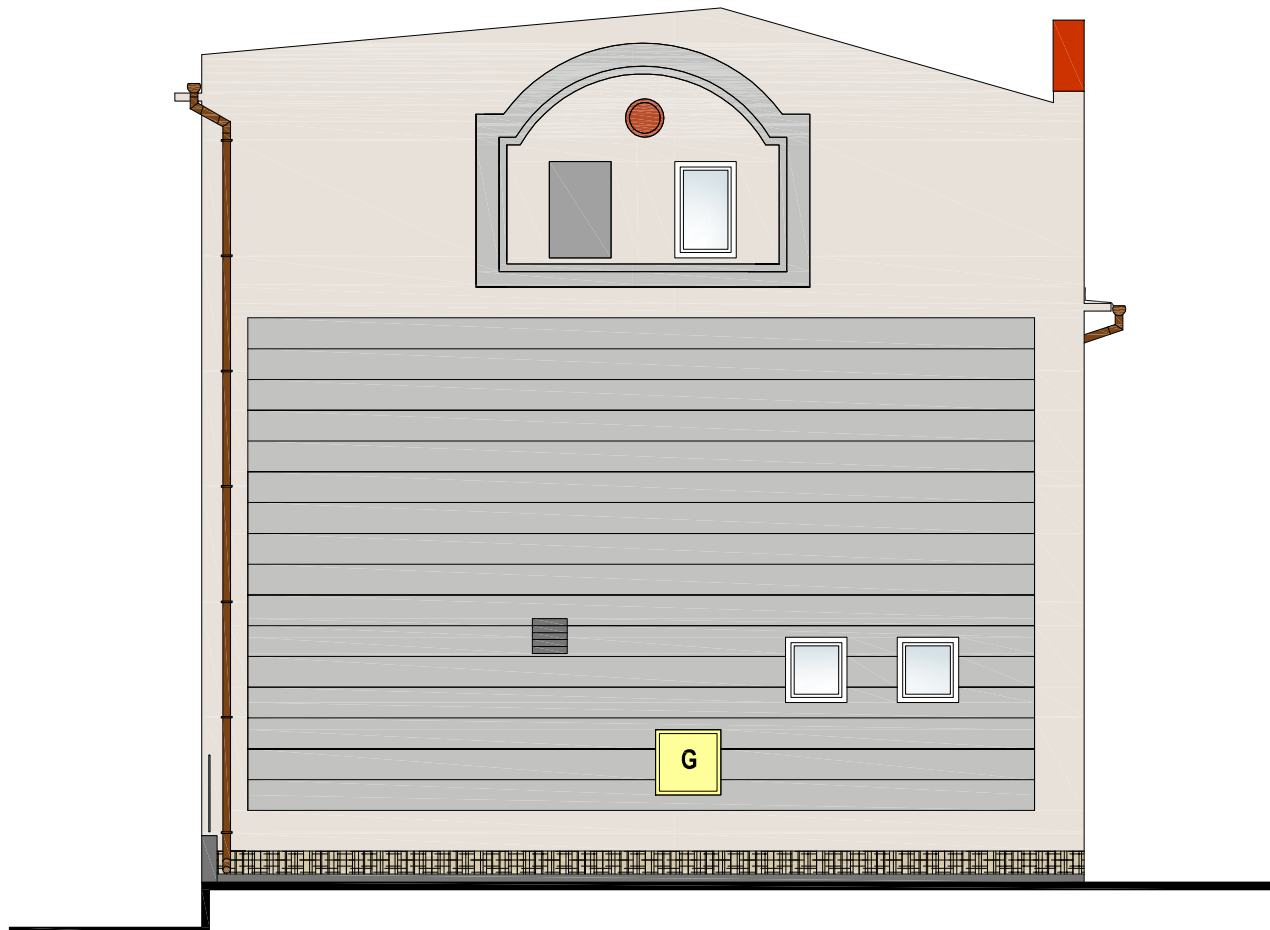

# ELEWACJA ZACHODNIA - kolorystyka

skala 1:100

	<b>AUTORSKA PRACOWNIA PROJEKTOWA</b> architekt <b>Dorota Krzyżanowska</b> 33-100 TARNÓW, UL. TUCHOWSKA 25a tel/fax: (14) 626 80 90, 0604 257 169, e-mail: archdk@wp.pl		OBIEKT: BUDYNEK REMIZY OSP W ŻABNIE	
	PROJEKTOWAŁ: mgr inż. arch. DOROTA KRZYŻANOWSKA	PODPIS	CZĘŚĆ:	BRANŻA: ARCHITEKTURA
NR UPRAWNIENIÓW: OPRACOWAŁ: mgr inż. SŁAWOMIR BURZA	BUA-NB-8346/31/90, MP 03 23	PODPIS	NAZWA RYSUNKU: ELEWACJA ZACHODNIA – kolorystyka	
		SKALA: 1:100	DATA: KWIECIEŃ 2011r.	NR RYS. <input type="checkbox"/>
ZASTRZEGA SIĘ WSZELKIE PRAWA WYNIKAJĄCE Z PRAWA AUTORSKIEGO. RYSUNEK NINIEJSZY NIE MOŻE BYĆ PRZERYŚOWANY, UZUPEŁNIANY, POWIELANY LUB ODSTĄPIONY BEZ ZGODY JEDNOSTKI AUTORSKIEJ.				

# ELEWACJA PÓŁNOCNA

skala 1:100

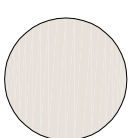
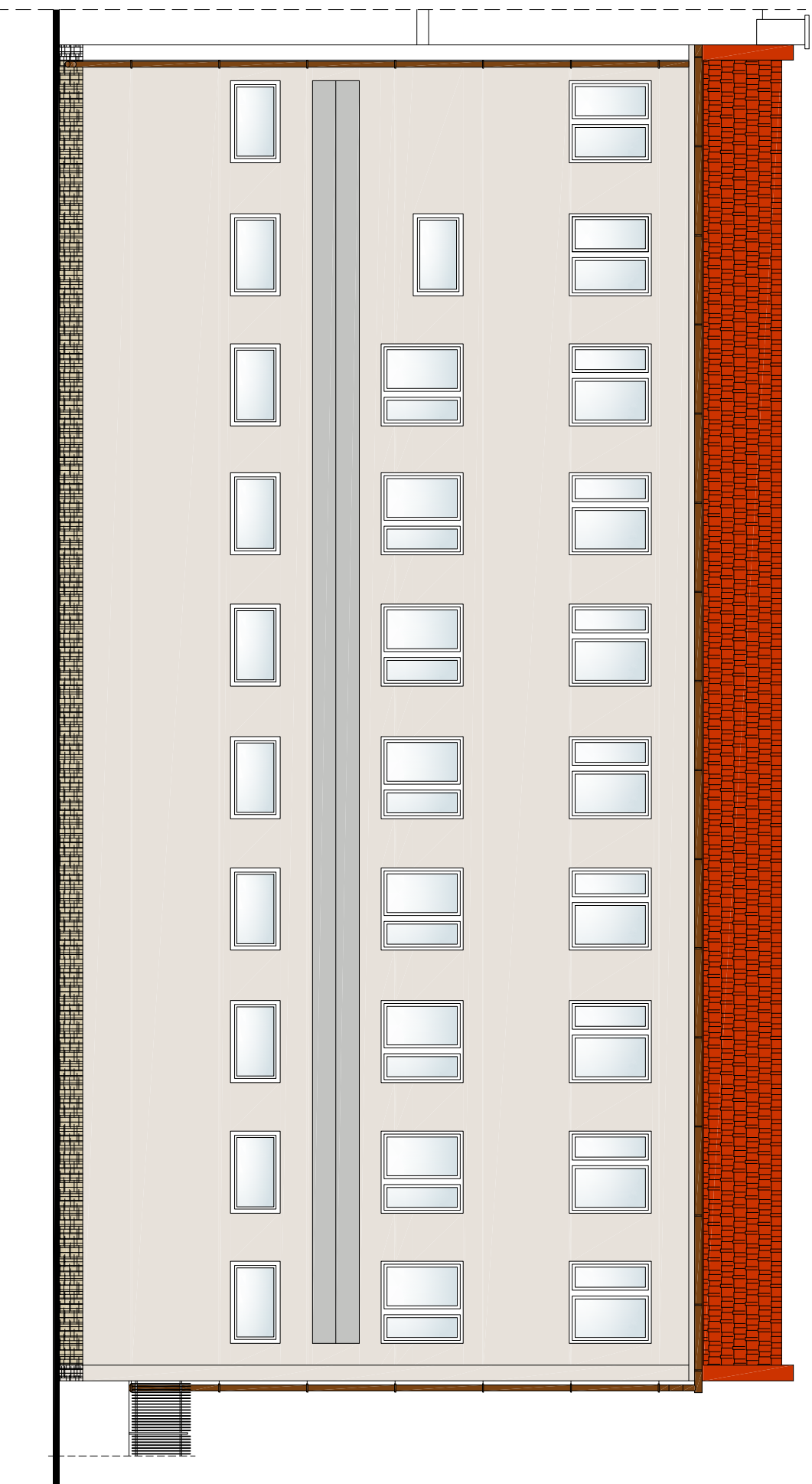

TKO – KOLOR BIAŁY PRZELAMANY BEŻEM

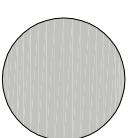

BONIE – KOLOR GOŁĄBKOWY JASNY

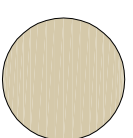

COKÓŁ – KAMIEŃ ROMALIT  
KOLOR – MIX RO-1

## ELEWACJA PÓŁNOCNA - kolorystyka

skala 1:100

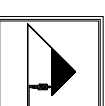

**AUTORSKA PRACOWNIA PROJEKTOWA**  
architekt Dorota Krzyżanowska  
33-100 TARNOŃ, UL. TUCHOŃSKA 25a  
tel./fax: (14) 626 80 90, 0604 257 169, e-mail: archd@wp.pl

PROJEKTOWAŁ:

mgr inż. arch.

PODPIS:

DOROTA KRZYŻANOWSKA

CZEŚĆ:

BRANŻA:  
ARCHITEKTURA

NR UPRAWNIENIA:

BUA-NB-8346/31/90, MP 03 23

PODPIS:

mgr inż.  
SŁAWOMIR BURZA

NAZWA RYSUNKU:

ELEWACJA PÓŁNOCNA – kolorystyka

SKALA:

1: 100

DATA:

KWIECIEŃ 2011r.

NR RYS.

1

ZASTRZEŻA SIĘ WSZELKIE PRAWA WYNIKAJĄCE Z PRAWA AUTORSKIEGO. RYSUNEK NINIJSZY NIE MOŻE BYĆ PRZERYSOWANY, UZUPEŁNIANY, POWIELANY LUB ODSTĄPIONY BEZ ZGODY JEDNOSTKI AUTORSKIEJ.